



METZGEREI & SALON SCHMITZ



BAR *Schmitz*

34



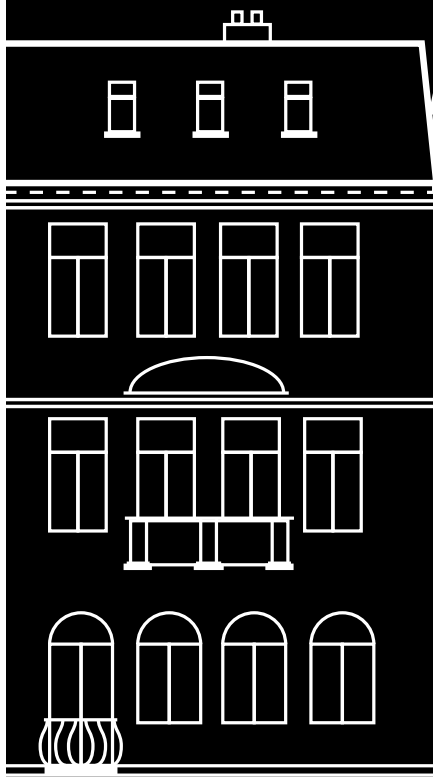

METZGEREI *Schmitz*

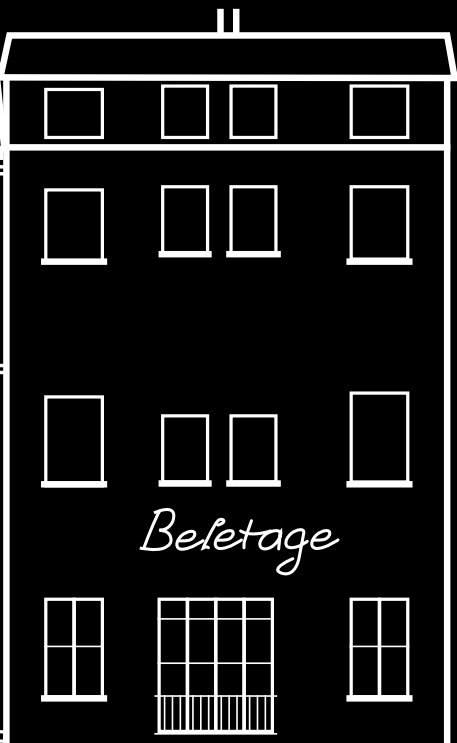
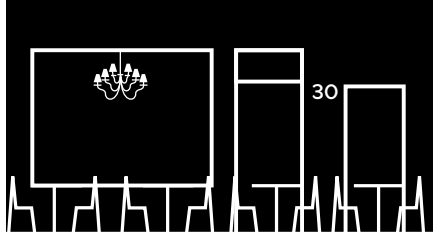

Beletage

SALON *Schmitz*

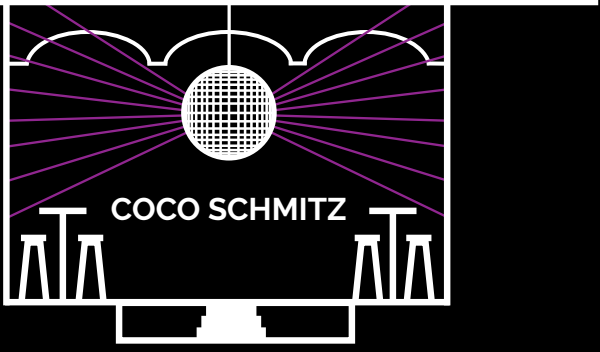
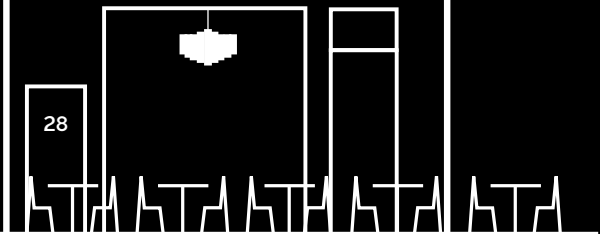

COCO SCHMITZ

HERZLICH WILLKOMMEN IN DER METZGEREI & SALON SCHMITZ

Bitte bestellen Sie ein Getränk Ihrer Wahl bei unseren Mitarbeitern. Wenn Sie etwas essen möchten und im Salon Schmitz oder draußen sitzen, kommen Sie bitte zur Vitrine in der Metzgerei Schmitz und suchen sich dort aus dem vielfältigen Angebot etwas aus. Ihre Bestellung wird dann zubereitet und von unseren Mitarbeitern an Ihren Tisch serviert. Alle Speisen werden täglich frisch mit den besten Zutaten und Bioprodukten in unserer Küche und Bäckerei zubereitet. Sie können wählen zwischen hausgemachten Kuchen und Quiche, belegten Ciabatta und Focaccia Sandwichs, hausgemachten Salaten und Suppen. Zusätzlich gibt es eine Auswahl an warmen Hauptspeisen auf der Tafel. Alle Speisen auch zum Mitnehmen.

Prost und guten Appetit!

WELCOME TO METZGEREI & SALON SCHMITZ

Please order the drink of your choice from one of our employees. If you want to eat something while sitting at Salon Schmitz - inside or outside - please walk over to the counter of Metzgerei Schmitz and choose from our varied offers. Your order will be served at your table by our employees. All of our dishes are prepared with the finest organic ingredients and are prepared in our kitchen and bakery every day. You can choose from homemade pies and quiche, ciabatta or focaccia sandwiches, as well as homemade salads and soups. We also offer different warm main courses, written down on our daily changing board. All dishes are also for takeaway.

Cheers and enjoy your meal!

BIENVENUE À LA METZGEREI & SALON SCHMITZ

Merci de commander la boisson de votre choix auprès de l'un de nos serveurs. Si vous désirez manger et que vous êtes installé à l'extérieur ou dans le Salon Schmitz, veuillez s.v.p. vous rendre à la Metzgerei Schmitz et faire votre choix dans l'assortiment de plats que nous vous proposons. Votre commande sera alors préparée et servie à votre table une fois prête. Nous utilisons les meilleurs ingrédients et produits bios pour tous nos plats frais préparés chaque jour dans notre pâtisserie. Vous avez le choix entre différentes tartes, quiches et gâteaux faits maison, sandwichs ciabattas et focaccias ainsi que salades et soupes. Vous pouvez également choisir entre plusieurs plats du jour.

Nous vous souhaitons un bon appétit !



HEISS & KALT

CAFE

Espresso		2,40
Doppelter Espresso		3,50
Espresso Macchiato		2,70
Flat White		3,90
Café Italiano		2,60
Cappuccino		3,40
Latte Macchiato	0,2	3,40
Latte Macchiato	0,3	3,90
Café au lait <i>große Schale</i>		3,90
Iced Latte	0,3	3,80
Extrashot		1,30

auf Wunsch auch entkoffeiniert

HEISS

Caro Milchcafé		3,80
Heiße Caotina Schokolade <i>große Schale</i>		4,90

Schweizer Schokolade: Vollmilch, Weiß, Bitter

mit Schuss: Amaretto/Bailey's/Rum/Frangelico + 1,50

Heiße Schokolade für Kinder	0,1	1,90
Heiße Milch mit Honig	0,2	2,90
Heiße oder kalte Zitrone	0,3	3,60

Bio-Sahne + 1,50

Honig + 0,30

Soja-, Oatly-Hafer- oder laktosefreie Bio-Milch + 0,60

TEE

Darjeeling	0,3	3,70
Earl Grey (Bio)	0,3	3,70
Grüner Tee (Bio)	0,3	3,70
Früchte-Rooibos Tee	0,3	3,70
Chai Tee	0,3	3,70
Frischer Minztee	0,3	3,80
Frischer Ingwertee	0,3	3,80
Frischer Ingwer-Minztee	0,3	3,90
Chai Latte <i>mit Sirup</i>	0,3	3,90

LIMONADEN

Orangina <i>Orange / Rouge</i> ²	0,25	3,30
Biozisch Himbeer-Cassis	0,33	3,70
Biozisch Rosenblüte	0,33	3,70
Biozisch Mate	0,33	3,70
La Mortuacienne Orange ^{2,4}	0,33	3,80
La Mortuacienne Zitrone ^{2,4}	0,33	3,80
La Mortuacienne Mandarine ^{2,4}	0,33	3,80
La Mortuacienne Pampelmuse ^{2,4}	0,33	3,80
La Mortuacienne Granatapfel ^{2,4}	0,33	3,80
Schweppes Bitter Lemon ^{3,4}	0,2	2,90
Schweppes Ginger Ale ^{2,4}	0,2	2,90
Schweppes Wild Berry ⁴	0,2	2,90
Schweppes Tonic ³	0,2	2,90
Thomas Henry Tonic ³	0,2	3,10
Coca Cola <i>zero</i> ^{12,6}	0,2	3,30
Fanta ^{1,2}	0,2	3,30
Sprite ^{1,2}	0,2	3,30
Red Bull <i>Energy</i> ^{12,6}	0,2	3,90

SÄFTE

Orangensaft frisch gepresst	0,1	3,60
Orangensaft frisch gepresst	0,2	6,50
<i>Frisch gepresster Orangensaft nur Vormittags</i>		
KiBa**	0,4	5,80
Säfte <i>Orange' / Traube' / Tomate'</i>	0,2	2,90

SCHORLEN

<i>Apfel' / Rhababer** / Maracuja** / Cranberry** / Johannisbeere**</i>	0,2	2,90
	0,3	3,50
alle Schorlen auch als Säfte**/**	0,2	2,90
Kinderschorle	0,1	1,50

WASSER

Spa <i>mit / ohne</i>	0,2	2,20
Spa <i>mit / ohne</i>	1,00	7,20

Für unserer Heißgetränke verwenden wir ausschließlich frische Bio-Vollmilch (3,5%) und hochwertigen Kaffee aus unserer hauseigenen Röstung.

ALKOHOLIKA

BIER VOM FASS

Schmitz Kölsch 0,2 2,20

BIER AUS DER FLASCHE

Schmitz Kölsch 0,33 3,60

Astra 0,33 3,60

Pilsner Urquell 0,33 3,60

Peroni Nastro Azzurro 0,33 3,60

Peroni Nastro Azzurro alkoholfrei 0,33 3,60

Lammsbräu Bio / glutenfrei 0,33 3,80

Lammsbräu Bio / alkoholfrei 0,33 3,80

Leffe Brune 0,33 4,00

Leffe Blonde 0,33 4,00

Bayreuther Helles 0,33 3,60

Maisel's Weisse 0,33 3,60

Maisel's Weisse alkoholfrei 0,33 3,60

APERITIF

Schmitz Bitter² 0,04 4,50

Crodino alkoholfrei^{2,4} 0,02 3,50

Campari² 0,04 5,00

Martini Rosso, Bianco, Extra Dry 0,04 5,00

Noilly Prat 0,04 5,00

Pernod 0,04 5,50

Ricard 0,04 5,50

Pastis 51 0,04 5,50

Sherry Sandemann 0,04 5,00

Lillet blanc, rosé 0,04 5,00

DIGESTIF

Fernet Branca 0,02 3,00

Averna 0,04 4,80

Ramazotti² 0,04 4,80

Cynar 0,04 4,80

Jägermeister 0,02 3,00

Calvados 0,02 4,80

SHOTS

Sambuca 0,02 3,00

Bailey's 0,04 5,00

Cointreau 0,02 3,60

Kahlua² 0,02 3,60

Kettenfett² 0,02 3,00

Flimm² 0,02 2,50

Frangelico 0,02 2,80

Berliner Luft 0,02 2,50

WODKA

Absolut 0,02 3,00

Grasovka 0,02 3,50

Eristoff 0,02 3,50

Green Mark 0,02 3,00

TEQUILA

Olmeca Blanco / Gold 0,02 3,30

José Cuervo Silver / Gold 0,02 3,30

RUM

Havana Club 3 Jahre 0,02 3,80

Myers's 0,02 3,80

Captain Morgan 40 % vol 0,02 3,80

Don Papa 0,02 5,00

Botucal Exclusiva 0,02 5,00

GRAPPA / TRESTER / OBSTLER

Chartreuse 0,02 3,00

Nonnino Merlot, Chardonnay 0,02 4,60

Pascall Poire, Framboise 0,02 4,60

BRANDY / COGNAC

Veterano	0,02	4,50
Hennessy	0,02	5,00
Remy Martin	0,02	5,00
Duque D'Alba	0,02	5,00
Hine VSOP	0,02	5,20

SCOTCH

Ballantines	0,02	3,80
Johnny Walker	0,02	3,80

MALT

Glenlivet	0,02	5,80
Laphroaig	0,02	5,80
Glenmorangie	0,02	5,80
Talisker Single Malt	0,02	5,90
Teeling	0,02	5,90
Nikka from the barrel <small>Japan</small>	0,02	6,00

IRISH

Jameson	0,02	3,80
Paddies	0,02	4,80

CANADIAN

Canadian Club	0,02	4,80
---------------	------	------

BOURBON

Jim Beam	0,02	4,80
Four Roses	0,02	4,80
Jack Daniel's	0,02	4,80
Wild Turkey	0,02	5,80

GIN / aufpreis Tonic +1,00

Tanqueray	0,04	8,50
<small>Zitrone / Fruchtig / Trocken</small>		
Bombay	0,04	8,50
<small>Limette / Mild / Koriander</small>		
Bulldog	0,04	9,50
<small>Zitrus / Weich / Süß</small>		
Elephant Dry Gin	0,04	10,50
<small>Feinster Weizen / Muskat / Salbei / Rosmarin</small>		
The Botanist	0,04	9,50
<small>Schonend destilliert / Aromatisch</small>		
Hendricks Gin	0,04	10,50
<small>Feinster Weizen / Muskat / Salbei / Rosmarin</small>		
Berlin Brandstifter	0,04	10,50
<small>Holunderblüte / Gurke/Malve / Würzig</small>		
Monkey Gin	0,04	12,50
<small>Preiselbeere / Reifung im Steingutfass</small>		
Brockmans	0,04	10,50
<small>Brombeeren / Blaubeeren / Feinherb / Mild</small>		

LONGDRINKS

Schmitz Bitter <small>Orange ²</small>	0,2	8,50
Campari - Orange	0,2	8,50
Wodka - Orange	0,2	8,50
Wodka - Soda ²	0,2	8,50
Gin - Soda ²	0,2	8,50
Gin - Tonic ³ <small>Beefeater</small>	0,2	8,50
Wodka - Tonic ^{3,4}	0,2	8,50
Whisky - Cola ^{1,2}	0,2	8,50
Rum - Cola ^{1,2}	0,2	8,50
Lillet - Wild Berry ^{3,4}	0,2	7,80
Wodka Red Bull ^{1,5,7}	0,2	9,00

SEKT & CO

SEKT

Riesling Sekt *M.S. Schmitz / Württemberg*

Riesling Sekt auf Eis *M.S. Schmitz / Württemberg*

KIR & SPRITZ

Kir *Weißwein, Crème de Cassis* ²

Kir Royal *Sekt, Crème de Cassis* ²

Schmitz Spritz *Sekt, Schmitz Bitter, Orange* ² *Special*

Hugo *Holunderblüten-Sirup, Prosecco, Limette, Minze, Soda*

Sparkling Red Bull *Prosecco, Red Bull*

CHAMPAGNER & CREMANT

Cremant Grande Cuvee 1531 Brut

Paul Gobillard Brut



0,1



0,2



0,75

5,50

37,00

7,10

3,90

6,60

5,30

7,90

7,80

7,80

9,50

46,00

69,00

WEINE

WEISSWEIN

Grauburgunder *Ambs / Baden*

0,1

3,60

0,2

6,50

0,75

27,00

1,00

30,00

Chardonnay *Aigle D'OC / Frankreich*

3,70

6,90

30,00

Riesling *Flick / Rheingau*

3,90

7,10

32,00

Blanc de Noirs *Spätburgunder Karl Pfaffmann / Pfalz*

4,10

7,10

27,00

Vignobles Fontan *Sauvignon Blanc Gros Manseng / Gascogne*

4,10

7,10

27,00

Grüner Veltiner *Blauensteiner / Österreich*

4,40

8,30

29,00

Lugana *Tenuta Rovaglia / Gardasee*

4,40

8,30

31,00

Weinschorle

4,90

4,90

ROTWEIN

Cabernet Sauvignon *Caves Linerau / Frankreich*

3,60

6,50

30,00

Tempranillo *Munoz La Mancha / Spanien*

3,70

6,90

32,00

Sangiovese *Caparzo / Toscana*

4,10

7,80

27,00

Merlot Cavazza *Colli Berici / Italien*

4,30

8,10

28,00

Côtes du Rhone *Pierre Amadieu / Süd Rhone*

4,70

9,20

30,00

ROSÉ

Spätburgunder Rosé *Ambs / Baden*

3,60

6,50

30,00

Le Labyrinthe *Tannat & Cabernet Sauvignon / Gascogne*

3,60

6,50

25,00

Délic Yeuses *Dardé / Languedoc*

4,40

8,30

31,00

COCKTAILS

COCKTAILS ALKOHOLFREI

Maracuja Split 9,00

Zitrone, Mandelsirup, Milch, Maracuja

Ipanema 9,00

Limette, Limejuice, br. Zucker, Maracuja, Ginger Ale^{2,4}

Driver's Delight 9,00

Zitrone, Maracuja, Johannisbeere, Bitter Lemon^{3,4}

COCKTAILS

Amaretto Sour 9,50

Zitrone, Amaretto, Orange

Americano 8,00

Campari, Vermouth Rosso

Black Russian 8,50

Wodka, Kahlua²

Caipirinha 10,00

Limette, Limejuice, br. Zucker, Cachaça

Cosmopolitan 10,00

Zitrone, Limejuice, Wodka, Coientreau, Cranberry

Cuba Libre 9,50

Limette, Limejuice, weißer Rum, Cola

Espresso Martini 11,00

Wodka, Kahlua, Zuckersirup, Espresso

Frozen Daiquiri 10,00

Zitrone, Zuckersirup, weißer Rum

Frozen Margarita 10,00

Zitrone, Zuckersirup, Triple Sec, Tequila

Gimlet 8,00

Gin, Limejuice

Gin Fizz 8,50

Zitrone, Zuckersirup, Gin, Soda

Gin Sour 9,50

Zitrone, Zuckersirup, Gin, Orange

Long Island Ice Tea 12,00

Limette, Orange, Triple Sec, weißer Rum, Gin,

Wodka, Tequila, Cola^{1,2}

Mai Tai 11,00

Zitrone, Limejuice, Mandelsirup, Apricot Brandy,

2 Sorten Rum⁴

Maracuja Split 10,00

Zitrone, Mandelsirup, Wodka, 43er, Milch,

Maracuja

Martini Cocktail 10,00

Vermouth Dry, Gin

Mojito 11,00

Limette, Limejuice, brauner Zucker, Minze,

weißer Rum

Moscow Mule 9,00

Limette, Limejuice, Wodka, Ginger Beer⁴

Negroni 9,00

Vermouth Rosso, Campari, Gin

Old Fashioned 9,00

Zucker, Angostura, Bourbon, Orange, Zitrone

Piña Colada 10,00

Sahne, Kokosnuss, weißer Rum, Ananas

Planter's Punch 11,00

Zitrone, Grenadine, Orange, Coientreau,

brauner Rum²

Schmitz Sour 9,00

Zitrone, Zuckersirup, Schmitz Bitter²

Tequila Sunrise 11,00

Zitrone, Grenadine, Tequila, Triple Sec, Orange²

Whiskey Sour 9,50

Zitrone, Zuckersirup, Bourbon, Orange

White Russian 10,00

Wodka, Kahlua, Milchschaum²

FOLLOW US
ON INSTAGRAM



SCHMITZWORLD



SCHMITZWORLD GmbH & Co.KG

Aachener Straße 28 | 50674 Köln | 0221 - 139 55 77 | geöffnet täglich ab 9 Uhr

SCHMITZ EIS & SCHMITZ KIOSK

Gottfried-Keller-Straße 15 (Ecke Dürener Straße) | 50931 Köln

www.salonschmitz.com | post@salonschmitz.com

DE-ÖKO-39 | zertifiziert durch GfRS