



## ***Landgasthof Hatzl-Stuberl Speisekarte***

<https://speisekarte.menu>

Feilnbacher Str. 3, 83730 Fischbachau, Bavaria, Germany

+498028909596,+4980289026481 - <https://www.hatzl-stueberl.de>

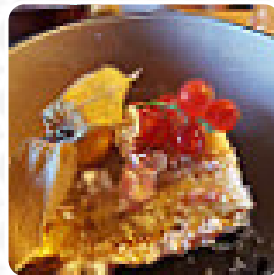

Eine **vollständige [Speisekarte](#)** von Landgasthof Hatzl-Stuberl aus [Fischbachau](#) über alle 19 Menüs und Getränke findest Du hier auf der Karte. Für **saisonale oder wöchentliche Angebote** wende Dich bitte telefonisch oder über die Kontaktdaten auf der Website an den Inhaber.

# Landgasthof Hatzl-Stuberl Speisekarte



## Vorspeisen

CREMA DI POMODORO

## Pasta

RAVIOLI

## Getränke

BIER

## Schnitzel

SCHNITZEL

## Reis

RISOTTO

## Bebidas

CERVEZA

## Heiße Getränke

KAFFEE

## Mixed

GETRÄNKE

## Restaurant Kategorie

ITALIENISCH

## Folgende Arten Von Gerichten Werden Serviert



NACHSPEISEN

FLEISCH

PASTA

PIZZA

## Verwendete Zutaten

SCHWEINEFLEISCH

KÄSE

SCHINKEN

CHAMPIGNONS

SALAMI

SCHINKEN\*

# *Landgasthof Hatzl-Stuberl Speisekarte*



## *Landgasthof Hatzl-Stuberl*

Feilnbacher Str. 3, 83730  
Fischbachau, Bavaria, Germany

**Öffnungszeiten:**  
Montag 10:00-22:00  
Mittwoch 10:00-22:00  
Donnerstag 10:00-22:00  
Freitag 10:00-22:00  
Samstag 10:00-22:00  
Sonntag 10:00-22:00

Gemacht mit [speisekarte.menu](https://www.speisekarte.menu)

