

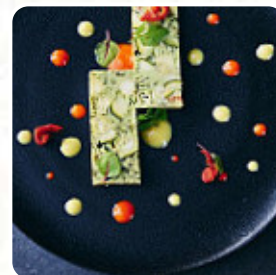

Auberge communale du Mont Speisekarte

<https://speisekarte.menu>

place du Petit-Mont 4, 1052 Le Mont-sur-Lausanne, Switzerland
+41216527145,+41216532323 - <https://www.aubergelemont.ch/>

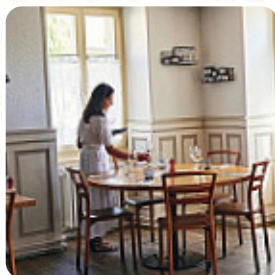

Auf dieser Website findest Du die **vollständige [Speisekarte](#) von Auberge communale du Mont** aus Le Mont-sur-Lausanne. Derzeit sind **19** Gerichte und Getränke erhältlich. Für *saisonale oder wöchentliche Angebote* wende Dich bitte direkt an den Restaurantbesitzer. Du kannst ihn auch über seine Website kontaktieren. Was [Julie Carre](#) an Auberge communale du Mont nicht mag:
herzlich willkommen. ein entfernter und unproaktiver Service trotz der Abwesenheit von Kunden. Insgesamt eine gute Küche, eine ausgezeichnete Gazpacho, wunderschön zubereitete Gerichte. Leider ist eine Raie zu gekocht. eine sehr gute verbrannte Creme. [Alle Rückmeldungen anzeigen](#).

Auberge communale du Mont Speisekarte



Salate

BEILAGENSALAT

Suppen

GAZPACHO

Starters

TATAR

Kaffee

KAFFEE

Restaurant Kategorie

NACHTISCH

Folgende Arten Von Gerichten Werden Serviert

SALAT

NACHSPEISEN

Nachspeisen

LE BABA BOURGEOIS EN VARIATION DE
POIRE

PANETTONE PERDU À L'ORANGE
CONFITE AUX ÉPICES, SPOOMS

MOELLEUX CHOCOLAT AU GRUÉ DE
CACAO, PARURE GLACÉE AU CHOIX

Entree

RISOTTO AU FUMET DE HOMARD, CHIPS
DE CHORIZO

MILLEFEUILLES DE CRÊPES AUX
ESCARGOTS FAÇON CHARENTAISE

CARPACCIO DE SAINT-JACQUES EN
NOIR ET BLANC AVEC UN
RAFRAICHISSEMENT DE CONCOMBRE
AUX POIVRES À PERLES

Plat

TOURNEDOS DE FILET DE BŒUF,
BÉARNAISE RAYMOND OLIVER

CŒUR DE SAUMON MI-CUIT GRILLÉ
DANS UN CROUSTILLANT DE PEAU,
HUILE VIERGE DE COCO, GRENADE,
PARFUMS DE TOKYO

CÉTEAUX MEUNIÈRES, FLEUR DE SEL
DE L'ÎLE DE RÉ, BEURRE MOUSSEUX
COMME À LA ROCHELLE

Verwendete Zutaten

RINDFLEISCH

KARAMELL

MÖHREN

Auberge communale du Mont Speisekarte



Auberge communale du Mont

place du Petit-Mont 4,
1052 Le Mont-sur-
Lausanne, Switzerland

Gemacht mit
[speisekarte.menu](https://www.aubergecommunale.ch/speisekarte/menu)

Öffnungszeiten:

Dienstag 10:00 am - 3:00 pm 6:00 pm -
11:30 pm

Mittwoch 10:00 am - 3:00 pm 6:00 pm -
11:30 pm

Donnerstag 10:00 am - 3:00 pm 6:00 pm
- 11:30 pm

Freitag 10:00 am - 3:00 pm 6:00 pm -
11:30 pm

Samstag 10:00 am - 3:00 pm 6:00 pm -
11:30 pm

