



Restaurant Marti AG Speisekarte

<https://speisekarte.menu>

Jurastrasse 6, 2544 Bettlach, Switzerland

+41326451828 - <http://www.marti-restaurant.ch/>

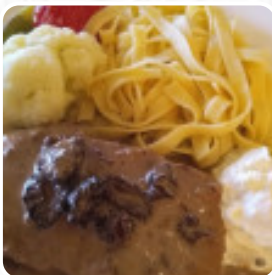

Hier findest Du die [Speisekarte](#) von **Restaurant Marti AG** in Bettlach. Zurzeit stehen **6** Speisen und Getränke auf der Karte. **Wechselnde Angebote** kannst Du per Telefon erfragen. Was [Lorenzo Sorrentino](#) an Restaurant Marti AG mag:

Tartar in verschiedenen Variationen! Frisch zubereitet und mit einem Vorabmuster auf den persönlichen Gusto abgestimmt. Bravo Peter das ist Service am Gast!! Wir freuen uns immer wieder bei Dir und Deinem Team zu Gast zu sein. Ueli u. Theres [Weiterlesen](#). Die Räume im Restaurant sind barrierefrei und können auch mit einem Rollstuhl oder körperlichen Einschränkungen genutzt werden, je nach Wetter kann man auch gut draußen sitzen und essen. Was [Éléonore Evrard](#) an Restaurant Marti AG nicht mag:

Wir waren zu Mittag im Marti in Bettlach. Grundsätzlich ist die Küche gut. Das Tagesmenu war auch OK. Unser Sohn (14) wünschte sich ein Beef-Tatar. Schon beim Probieren der richtigen Schärfe fällt uns aber auf, dass es viel Alkohol im Gericht hat. Auf unsere Nachfrage hin, gab uns die Bedienung zu verstehen, dass hier ein Tatar immer mit Alkohol zubereitet werde. Mein Sohn hat es danach nicht gegessen. Ich finde das Ganze... [Weiterlesen](#). In der Schweiz geht es nicht nur um den Schnee und die Hügel, sondern auch um eine deftige und knusprige Portion Röstli oder ein *feines Fondue - mit oder ohne Käse*, das Du im Restaurant Marti AG finden kannst, das Restaurant bietet jedoch auch Gerichte typisch für Europa sind.

Restaurant Marti AG Speisekarte



Salad

GEMISCHTER SALAT

Starters

TATAR

Hauptgerichte

BEEF STROGANOFF

Fresh Juices

KAROTTE

Restaurant Kategorie

NACHTISCH

Salate

SALAT

KARTOFFELSALAT

Folgende Arten von Gerichten werden serviert

SUPPE

SALAT

EISCREME

Verwendete Zutaten

RINDFLEISCH

FLEISCH

SPECK

GEMÜSE

TOMATEN

KARTOFFEL

Restaurant Marti AG Speisekarte



Restaurant Marti AG

Jurastrasse 6, 2544 Bettlach,
Switzerland

Öffnungszeiten:

Mittwoch 16:00-23:30
Donnerstag 16:00-23:30
Freitag 16:00-23:30
Samstag 16:00-23:30
Sonntag 10:00-16:00

Gemacht mit [speisekarte.menu](#)

 gallery image

