Schaeferstube Speisekarte

https://speisekarte.menu
Obere G. 32, Saas-Fee, Switzerland
+41279572537 - https://www.schaeferstube.ch/

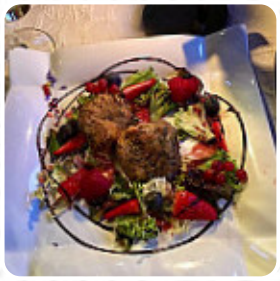

Eine **vollständige Speisekarte von Schaeferstube** aus Saas-Fee über alle **33** Gerichte und Getränke findest Du hier im Menü. Das Schäferstal bietet gemischte Gefühle und hat in letzter Zeit in Bezug auf das Essen nachgelassen. Der Service ist jedoch freundlich und aufmerksam. Einige Gerichte werden als köstlich beschrieben, während andere als enttäuschend empfunden werden. Die Preise sind etwas höher, als die Qualität des Essens erwarten ließe. Die Lage und die Aussicht sind jedoch hervorragend und die Atmosphäre gemütlich und stilvoll. Insgesamt wird das Restaurant als empfehlenswert beschrieben, mit freundlichem Personal und einer rustikalen Alpen-Chalet-Atmosphäre. Schade, dass die kulinarischen Erwartungen nicht immer erfüllt werden.

Schaeferstube Speisekarte

Salate

SALAT

Sandwiches & Heiße Paninis

HAMBURGER

Gnocchi

GNOCCHI

Sushi

SASHIMI

Getränke

GETRÄNKE

Schnitzel

CORDON BLEU

Lamm

LAMMKEULE

Vorspeisen & Salate

POMMES FRITES

Vorspeise

TATAR

Rindfleischgerichte

FILET MIGNON

Antipasti - Vorspeisen

CARPACCIO

Heiße Getränke

TEE

Süßigkeiten & Desserts

APFELSTRUDEL

Hauptgerichte

LENDENSTÜCK

PULLED PORK

Restaurant Kategorie

VEGETARIER

VEGAN

NACHTISCH

Folgende Arten Von Gerichten Werden Serviert

THUNFISCHSTEAK

FISCH

APPETIZER

SALAT

FLEISCH

LAMM

SUPPE

Verwendete Zutaten

WURST

SCHWEINEFLEISCH

KÄSE

BROKKOLI

RINDFLEISCH

Schaeferstube Speisekarte

SENF

SIRUP

THUNFISCH

Schaeferstube

Obere G. 32, Saas-Fee, Switzerland

Öffnungszeiten:
Sonntag 11:00-22:00
Mittwoch 11:00-22:00
Donnerstag 11:00-22:00
Freitag 11:00-22:00
Samstag 11:00-22:00

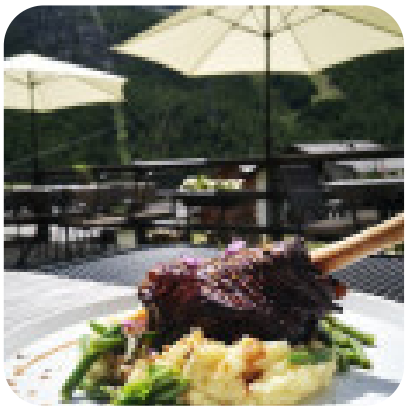

Gemacht mit speisekarte.menu