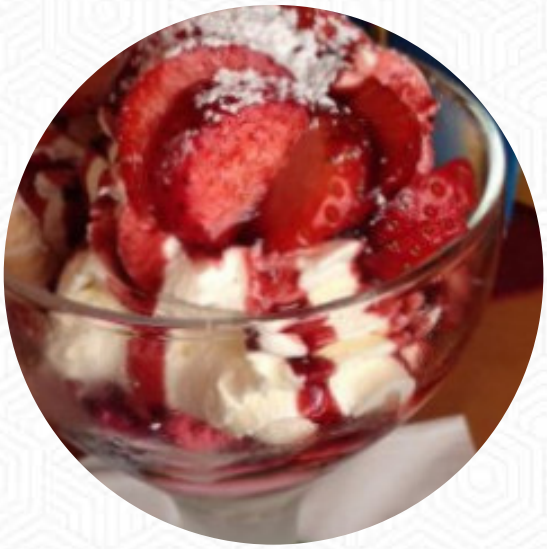

Dorfcafe Speisekarte

https://speisekarte.menu
| Dorf 25, Maria Alm 5761, Austria, Maria Alm Am Steinernen Meer
+4365847898

Auf dieser Webpage findest Du die **vollständige Speisekarte von Dorfcafe** aus Maria Alm Am Steinernen Meer. Derzeit sind 17 Menüs und Getränke erhältlich. Für *wechselnde Angebote* wende Dich bitte direkt an den Inhaber des Restaurants. Du kannst ihn auch über seine Website kontaktieren. Wenn die Wetterlage angenehm ist kannst Du auch draußen essen und trinken. Während der Mahlzeiten ist ein erfrischendes Getränk unerlässlich. In diesem **Gastropub** findest Du nicht nur schmackhafte Gerichte, sondern auch eine große und umfangreiche Vielzahl an guten Bieren und anderen alkoholischen Getränken, die das Essen ergänzen, es gibt auch schmackhafte vegetarische Menüs im Menü. Natürlich bietet man Dir auch leckere Pizza, die nach originalem Stil frisch gebacken wird, man findet hier neben süßen Backwaren und Kuchen auch einfache Snacks sowie gekühlte Erfrischungen und Heißgetränke.

Dorfcafe Speisekarte

Salate

SALAT

Alkoholfreie Getränke

WASSER

Alkoholische Getränke

BIER

Hauptgerichte

BEILAGENSALAT

Starters

GRÜNER SALAT

Getränke

WASSER

Kaffee

KAFFEE

Restaurant Kategorie

ITALIENISCH

BAR

Verwendete Zutaten

PEPERONI

MAIS

SALAMI

MÖHREN

Folgende Arten von Gerichten werden serviert

SALAT

NACHSPEISEN

PIZZA

PASTA

Dorfcafe Speisekarte

Dorfcafe

| Dorf 25, Maria Alm 5761, Austria, Maria Alm Am Steinernen Meer

Öffnungszeiten:
---

gallery image

Gemacht mit speisekarte.menu