



## *Philipps Restaurant Speisekarte*

<https://speisekarte.menu>

Turnerstr. 9, 20357 Hamburg, Germany

+494063735108 - <http://www.philipps.restaurant>

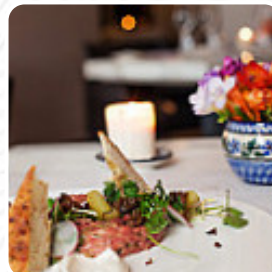

Hier findest Du die [Speisekarte](#) von **Philipps Restaurant** in Hamburg. Zurzeit stehen 17 Gerichte und Getränke auf der Speisekarte. Wechselnde Angebote kannst Du per Telefon erfragen. Das Restaurant bietet kostenloses WLAN für seine Kunden an, je nach Wetterlage kann man auch gut draußen sitzen und essen. Was [Maren Herold](#) an Philipps Restaurant nicht mag:

Aufgrund der Bewertungen hatte ich hohe Erwartungen. Dies ist eindeutig beliebt und das Personal und der Besitzer waren wirklich nett. Vorspeise (Ceviche) und Pudding waren in Ordnung, die Weine waren gut. Hauptgericht war Ochsenbacke, und obwohl der Jus zart war, war er wirklich ziemlich langweilig. Ich fand mich dabei, Salz hinzuzufügen, was ich in einem Restaurant praktisch nie mache! Insgesamt sehr solide, und ich... [Weiterlesen](#). Das Philipps Restaurant aus Hamburg hat **Speisen im Angebot, die typisch für Europa** sind, freu Dich auf die typisch köstliche *französische Küche*. Du kannst Dich auch auf leckere vegetarische Küche freuen, man findet auch einige internationale Speisen zur Auswahl in der Speisekarte.

# Philipps Restaurant Speisekarte



## *Schnitzel*

SCHNITZEL

## *Starters & Salads*

KARTOFFELCHIPS

## *Nachspeisen*

KÄSEPLATTE

## *Antipasti - Vorspeisen*

CARPACCIO

## *Fingerfood*

CALAMARES

## *Breaded Special Rolls*

ÄPFEL

## *Cereals*

BEGINNEND

## *Hauptgerichte*

CALAMARI

CEVICHE

## *Verwendete Zutaten*

HUHN

KÄSE

## *Folgende Arten von Gerichten werden serviert*

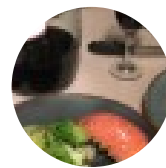

HUMMER

SUPPE

FISCH

VORSPEISE

STEAK

BROT

# *Philipps Restaurant Speisekarte*



## *Philipps Restaurant*

Turnerstr. 9, 20357 Hamburg,  
Germany

### **Öffnungszeiten:**

Dienstag 17:00-22:00  
Mittwoch 17:00-22:00  
Donnerstag 17:00-22:00  
Freitag 17:00-22:00  
Samstag 17:00-22:00

Gemacht mit [speisekarte.menu](https://speisekarte.menu)

