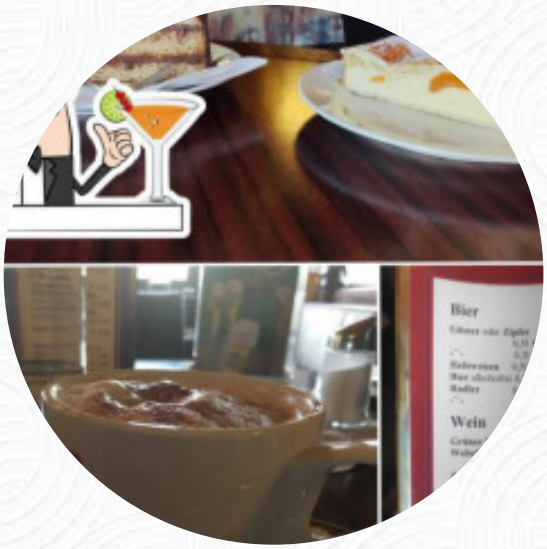

Cafe Wiedleite Speisekarte

https://speisekarte.menu
Wiedleite, Bad Aussee, Austria
+43362252523 - https://ausseerland.salzkammergut.at/oesterreich-gastronomie/detail/100238/cafe-wiedleite.html

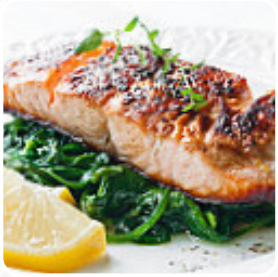

Auf dieser Website findest Du die vollständige Speisekarte von Cafe Wiedleite aus Bad Aussee. Derzeit sind *16* Gerichte und Getränke verfügbar. Für **wechselnde Angebote** wende Dich bitte direkt an den Inhaber des Restaurants. Du kannst ihn auch über seine Website kontaktieren. Was User an Cafe Wiedleite mag:
Beim Betreten des Lokales waren wir von der doch etwas älteren Einrichtung (aber nicht ungemütlich) ein wenig überrascht. Aber die Freundlichkeit der Bedienung, der gute Cafe und die tollen Mehlspeisen überzeugten uns von der Qualität des Lokales. Weiterlesen. Wenn das Wetter schön ist kannst Du auch draußen Dich bedienen lassen. Cafe Wiedleite aus Bad Aussee ist ein relaxtes Café, in dem Du bei einem **dampfenden Kaffee oder einer heißen Schokolade** einen Snack oder Kuchen essen kannst, und zusätzlich bietet das Restaurant auch eine Vielfalt der österreichischen Gerichte, einschließlich Wiener Schnitzel, schmackhaften Kässpatzen und auch eine Portion Kaiserschmarrn - mit oder ohne Rosinen. Nicht zu übersehen ist auch die umfassende Vielzahl an Kaffee- und Tee-Spezialitäten in diesem Restaurant, Darüber hinaus ist die Getränkeliste in diesem Restaurant beeindruckend und bietet eine gute und umfassende Vielfalt von Bieren aus der Gegend und von weltweit, die definitiv einen Versuch wert sind.

Cafe Wiedleite Speisekarte

Salate

TRUTHAHNSALAT

Toast

TOAST

Kaffee

KAFFEE

Schnitzel

SCHNITZEL

SCHNITZEL WIENER ART

Folgende Arten von Gerichten werden serviert

SALAT

TRUTHAHN

PIZZA

TOSTADAS

MIESMUSCHELN

Verwendete Zutaten

SCHINKEN*

KARTOFFELN

SCHWEINEFLEISCH

PILZE

FLEISCH

ROH

Cafe Wiedleite Speisekarte

Cafe Wiedleite

Wiedleite, Bad Aussee, Austria

Öffnungszeiten:
Montag 08:00-22:00
Dienstag 08:00-22:00
Mittwoch 08:00-22:00
Donnerstag 08:00-22:00
Freitag 08:00-22:00

Gemacht mit speisekarte.menu