Maison de Ville de Grancy Cafe - Restaurant Speisekarte

https://speisekarte.menu
Place de la Fontaine 2, Grancy 1117, Switzerland
+41218613181,+41218621169 - http://www.maisondevilledegrancy.ch/

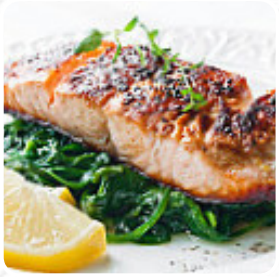

Hier findest Du die **Speisekarte** **von Maison de Ville de Grancy Cafe - Restaurant** in Grancy. Zurzeit stehen 16 Speisen und Getränke auf der Karte. Saisonale oder wöchentliche Angebote kannst Du per Telefon erfragen. Die Räume im Restaurant sind barrierefrei und können auch mit einem Rollstuhl oder physiologischen Einschränkungen genutzt werden, je nach Wetterlage kann man auch gut draußen sitzen und essen und trinken. Verschiedene köstliche französische Gerichte werden im Maison de Ville de Grancy Cafe - Restaurant aus Grancy reicht serviert, die Kunden des Lokals ziehen auch die große Auswahl an unterschiedlichsten **Kaffee- und Tee-Spezialitäten**, die das Lokal bietet, in Betracht. Neben einfachen Snacks und süßen Stückchen, gibt es auch kalte und heiße Getränke und Kuchen, darüber hinaus kann man sich am Konsum all der feinen angebotenen Speisen inmitten des liebevoll gewählten Ambientes dieses *Diner* erfreuen.

Maison de Ville de Grancy Cafe - Restaurant

Starters & Salads

FRITTEN

Rindfleischgerichte

FILET MIGNON

Nachspeisen

SCHOKOLADEN-LAVA-KUCHEN

Antipasti - Vorspeisen

CARPACCIO

Starters

TATAR

Kaffee

KAFFEE

Sauces

SOSSE

Restaurant Kategorie

NACHTISCH

Verwendete Zutaten

FLEISCH

RINDFLEISCH

Folgende Arten von Gerichten werden serviert

FILET

NACHSPEISEN

SUPPE

PASTA

NUDELN

TRUTHAHN

Maison de Ville de Grancy Cafe - Restaurant

Maison de Ville de Grancy Cafe - Restaurant

Place de la Fontaine 2, Grancy
1117, Switzerland

Öffnungszeiten:
Montag 09:00-23:00
Donnerstag 09:00-23:00
Freitag 09:00-23:00
Samstag 09:00-23:00
Sonntag 09:00-23:00

gallery image

Gemacht mit speisekarte.menu