Steak & Mehr OG Speisekarte

https://speisekarte.menu
Karl-Heinrich-Waggerl-Straße 32, 5640 Bad Gastein, Austria
+43643430131 - http://www.steak-mehr.at/

Auf dieser Homepage findest Du die **vollständige Speisekarte von Steak & Mehr OG** aus Bad Gastein. Derzeit sind *13* Gerichte und Getränke erhältlich. Für wechselnde Angebote wende Dich bitte direkt an den Inhaber des Restaurants. Du kannst ihn auch über seine Website kontaktieren. Das Restaurant bietet kostenfreies Wlan für seine Besucher an, je nach Wetter kann man auch gut draußen sitzen und Dich bedienen lassen. Steak & Mehr OG aus Bad Gastein ist eine geeignete Bar, um nach Dienstschluss ein Bier zu trinken, und mit Freunden zusammen oder alleine zusitzen, und Du kannst hier feine amerikanische Gerichte wie **Burger oder Barbecue** genießen. Es gibt auch leckere Gerichte, wie sie für Europa typisch sind, Das Restaurant verwöhnt nicht nur Deine Geschmacksnerven mit der Vielfalt an österreichischen kulinarischen Köstlichkeiten Speisen und Spezialitäten, darunter Wiener Schnitzel, schmackhafte Kässpatzen und eine Portion Kaiserschmarrn - mit oder ohne Rosinen.

Steak & Mehr OG Speisekarte

Alkoholische Getränke

BIER

10 meistbestellte Gerichte

ORIGINAL

Süße Desserts

CREPES

Sandwiches & Hot Paninis

HAMBURGER

Schnitzel

SCHNITZEL

Fleisch

STEAK-HOUSE

Energydrinks

WEISS

Heiße Getränke

TEE

Kaffee

KAFFEE

Restaurant Kategorie

NACHTISCH

Getränke

COCA-COLA

COLA

Verwendete Zutaten

RINDFLEISCH

FLEISCH

Folgende Arten von Gerichten werden serviert

EISCREME

STEAK

Steak & Mehr OG Speisekarte

Steak & Mehr OG

Karl-Heinrich-Waggerl-Straße 32,
5640 Bad Gastein, Austria

Öffnungszeiten:

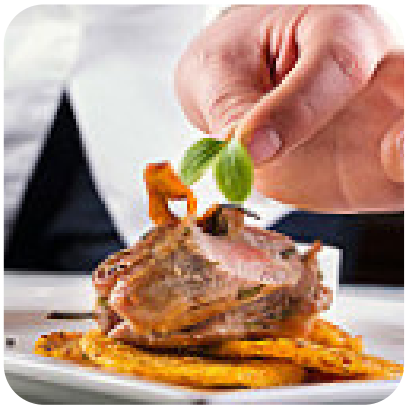

Gemacht mit speisekarte.menu