La Cantinella Speisekarte

https://speisekarte.menu
Alte Winterthurerstrasse 16, 8304 Wallisellen, Zürich, Switzerland
+41448395599 - http://www.belair-hotel.ch/

Eine **umfangreiche Speisekarte von La Cantinella** aus Zürich über alle 27 Speisen und Getränke findest Du hier auf der Speisekarte. Für saisonale oder wöchentliche Angebote wende Dich bitte telefonisch oder über die Kontaktdaten auf der Website an den Inhaber. Was FrankGeisler an La Cantinella mag:
Wir hatten ein tolles Mittagessen in diesem Restaurant, das sich im Erdgeschoss des Hotels Belair in Wallisellen befindet. Der Service war ausgezeichnet und sehr aufmerksam. Alle Speisen haben super geschmeckt. Weiterlesen. Die Räume vor Ort sind barrierefrei und können auch mit einem Rollstuhl oder körperlichen Behinderungen genutzt werden, je nach Wetter kann man auch gut draußen sitzen und etwas zu Dir nehmen. Im La Cantinella in Zürich wird zum Frühstück ein mannigfaltiger Brunch serviert, bei dem Du soviel Du willst schlemmen kannst, das Restaurant reicht auch Gerichte aus dem europäischen Umfeld. Nicht zu übersehen ist auch die große Selektion an **Kaffee- und Tee-Spezialitäten** in diesem Restaurant, und Dich erwartet echt *italienische Küche* mit Klassikern wie Pizza und Pasta.

La Cantinella Speisekarte

Pasta

RAVIOLI

Pizza

PIZZA-SPEZIAL

Salad

GEMISCHTER SALAT

Starters & Salads

RISOTTO

Rindfleischgerichte

RINDERCARPACCIO

Antipasti - Vorspeisen

CARPACCIO

Tageskarte - Donnerstag

LINGUINE

Wine

CHIANTI

Flat Angebote

ANGEBOT

Digestivi - Digestifs

LIMONCELLO

Coffee

ESPRESSO

Sauces

SOSSE

Salate

SALAT

GEMISCHTER SALAT

MISTA

Restaurant Kategorie

BAR

ITALIENISCH

NACHTISCH

Folgende Arten von Gerichten werden serviert

SPAGHETTI

PASTA

NUDELN

Verwendete Zutaten

SALAMI

PARMESAN

KÄSE

FLEISCH

RINDFLEISCH

TOMATEN

La Cantinella Speisekarte

La Cantinella

Alte Winterthurerstrasse 16, 8304 Wallisellen, Zürich, Switzerland

Öffnungszeiten:

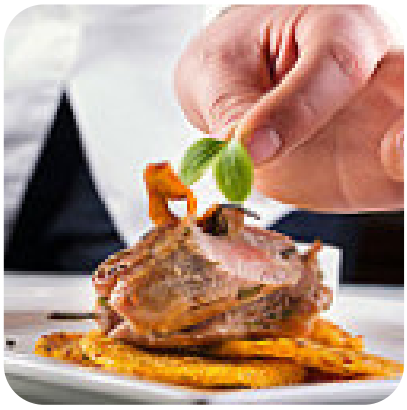

Gemacht mit speisekarte.menu