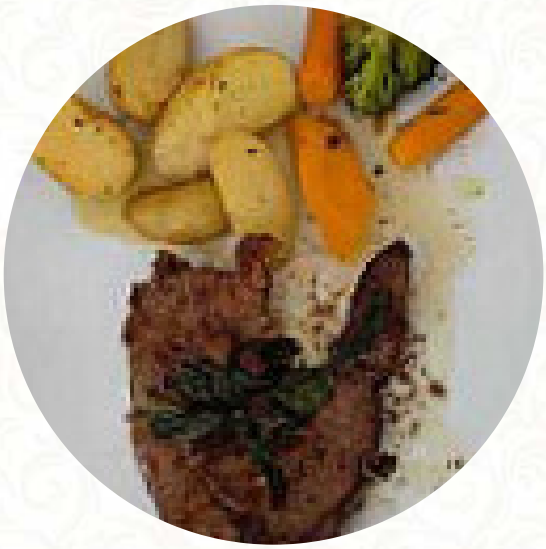

L'Oasi Restaurant Speisekarte

https://speisekarte.menu
Schlossplatz 5, 16515 Oranienburg, Brandenburg, Germany
+493301577117 - http://www.restaurant-loasi.com/

Auf dieser Webpage findest Du die vollständige Speisekarte von L'Oasi Restaurant aus Oranienburg. Derzeit sind 15 Gerichte und Getränke verfügbar. Für *saisonale oder wöchentliche Angebote* wende Dich bitte direkt an den Inhaber des Restaurants. Du kannst ihn auch über seine Website kontaktieren. Wenn die Wetterlage gut ist kannst Du auch draußen essen, und es gibt kostenloses W-LAN. Was User an L'Oasi Restaurant nicht mag: Küche nicht besonders gut, das erste Mal dass ich ein Schweinefilet ungebeten paniert (leicht verbrannt außen) serviert bekam. Am Ende wurde ein Schnaps aufs Haus angeboten den ich infolge Autofahrens ablehnte. Ein Espresso als Ausgleich wurde abgelehnt, "das Gesetz im Hause sei anders und verbiete das". Ein weiterer Besuch verbietet sich ebenso. Weiterlesen. Die große Auswahl an **Kaffee- und Tee-Spezialitäten** erhöht den Wert eines Besuches im L'Oasi Restaurant erheblich, und es erwartet Dich traditionell italienische Küche mit Klassikern wie Pizza und Pasta. Es gibt auch leckere Pizza, die nach traditionellem Verfahren ofenfrisch gebacken wird, an der Bar kannst Du Dich auch bei einem **kühlen Bier** oder anderen alkoholischen und alkoholfreien Getränken entspannen.

L'Oasi Restaurant Speisekarte

Pizza

PIZZA-SPEZIAL

Nachspeisen

PANNA COTTA

Digestivi - Digestifs

LIMONCELLO

Drinks

GETRÄNKE

Speisen enthalten auch

FLEISCH

Restaurant Kategorie

ITALIENISCH

NACHTISCH

Pasta

CARBONARA

NUDELN

SPAGHETTI CARBONARA

Folgende Arten von Gerichten werden serviert

PIZZA

SPAGHETTI

PASTA

NUDELN

FISCH

L'Oasi Restaurant Speisekarte

L'Oasi Restaurant

Schlossplatz 5, 16515
Oranienburg, Brandenburg,
Germany

Öffnungszeiten:
Montag 11:00 -23:00
Dienstag 11:00 -23:00
Mittwoch 11:00 -23:00
Donnerstag 11:00 -23:00
Freitag 11:00 -23:00
Samstag 11:00 -23:00
Sonntag 11:00 -23:00

Gemacht mit speisekarte.menu