Wirtshaus Wiesele Speisekarte

https://speisekarte.menu
Am Wiesele 7, 87459 Pfronten, Bavaria, Germany
(+49)83633302762 - http://www.wirtshaus-wiesele.de/

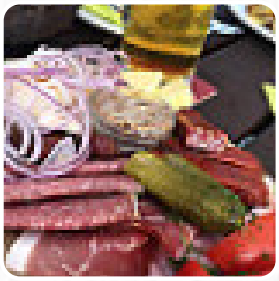

Die Speisekarte von Wirtshaus Wiesele 's aus Pfronten beinhaltet 28 Speisen. Durchschnittlich kosten Speisen oder Getränke auf der Karte ca. 11 €. Die Kategorien können auf der Speisekarte unten eingesehen werden.
Was User an Wirtshaus Wiesele mag:
Wir kommen bei jedem Pfronten-Aufenthalt im Wiesele vorbei.Egal, was man bestellt - alles speckt spitze! Sehr freundlicher Service. Es gibt eine separate Kinderkarte. Weiterlesen. Das Restaurant und seine Räume sind barrierefrei und damit auch mit Rollstuhl oder körperlichen Behinderungen erreichbar. Was User an Wirtshaus Wiesele nicht mag:
Hatte einen Salat mit (5) Scampis für 15 Euro. Salat uns insbesondere die Salatsoße waren sehr geschmaklos. Zudem war zu viel Mais im Salat. Scampis war versalzen. Brot zum Salat trocken u. nicht genießbar. Knoblauchdip geschmacklich wie Tubenmayonaise. Insgesamt sehr lieblos.Auf Nachfrage der Kellnerin hatte ich auf die schlecht Zubereitung hingweisen. Salat wurde fast vollständig zurückgegeben. Wurde trotzdem volls... Weiterlesen. Du kannst im Wirtshaus Wiesele aus Pfronten *leckere vegetarische Gerichte probieren*, bei denen kein tierisches Fleisch oder Fisch verarbeitet zum Einsatz kam, ebenso bevorzugen die Kunden des Etablissements die große Vielfalt an unterschiedlichsten **Kaffee- und Tee-Spezialitäten**, die das Restaurant zur Verfügung stellt. Neben einfachen Snacks und süßen Stückchen, gibt es auch kalte und heiße Getränke und Kuchen, Du kannst Dir an der Bar bei einem **kühlen Bier** oder anderen alkoholischen und alkoholfreien Getränken eine Auszeit nehmen.

Wirtshaus Wiesele Speisekarte

Salate

GROSSER SALAT	8 €

10 meistbestellte Gerichte

PORTION SAHNE

Fleischgerichte

PUTENGESCHNETZELTES	14 €

Schnitzel

WIENER SCHNITZEL	12 €

Frische Salate

SALAT „SCAMPI	17 €

Fleisch, Fisch und Vegetarisches

ZWIEBELROSTBRATEN	21 €

Hier geht's los

GEFÜLLTE NUDELTASCHEN	13 €

FISCH

GEGRILLTES ZANDERFILET	16 €

SALATE

SALAT „LACHS	16 €

Wirtshausschmankerl

ALLGÄUER KASSPATZEN	12 €

DU GRIL VIÊTNAMIEN

ENTENKEULE	17 €

Speisen enthalten auch

FLEISCH

KÄSE

Nachspeisen

EISBECHER	7 €
HAUSGEMACHTES SORBET	1 €
AFFOGATO ESPRESSO	3 €

Für Nachkatzen:

ALLGÄUER „BIERAMISU	3 €

SELBSTGEMACHTE KUCHEN TORTEN

SORBETBECHER (3 KUGELN GEMISCHTES SORBET)	5 €
EIS VON DER ALLGÄUER EISMANUFAKTUR	7 €

Hauptgerichte:

WURSTSALAT UND HAUSGEMACHTE ROTER ZWIEBEL MARMELADE	11 €
BEILAGENSALAT ZU ALLEN HAUPTGERICHTEN	4 €
FRISCHEN PFIFFERLINGEN UND WÄLDER KÄSE ÜBERBACKEN, KRÄUTERSCHMAND	13 €
HAUSGEBEIZTEN LACHSSTREIFEN, DAZU HAUSGEMACHTER KRÄUTERSCHMAND	15 €
GEMÜSE UND WÄLDER KÄSE ÜBERBACKEN, DAZU HAUSGEMACHTER KRÄUTERSCHMAND	9 €

RÖSTI MIT:

Wirtshaus Wiesele Speisekarte

„ALM-SCHNITZEL	15 €
TAFELSPITZ VOM RIND IN MEERRETTICHSOSSE,	15 €

Wirtshaus Wiesele Speisekarte

Wirtshaus Wiesele

Am Wiesele 7, 87459 Pfronten,
Bavaria, Germany

Öffnungszeiten:

Gemacht mit speisekarte.menu