Saigon Bistro Speisekarte

https://speisekarte.menu
Bahnhofstr. 5, 97070 Wurzburg, Bavaria, Germany, Würzburg
(+49)93132923699 - https://www.bistrosaigon-wue.de/

Das Restaurant aus Würzburg bietet **137** verschiedene Gerichte und Getränke auf dem Menü zu einem durchschnittlichen Preis von 6 € an. Was User an Saigon Bistro mag:
Ich liebe Pho Suppe und die tendenziell etwas frischere und leichtere vietnamesische Küche im Vergleich zB zur chinesischen. Das Bistro Saigon bietet eine typische Alltags-Auswahl zu fairen Preisen, man sitzt nett, das Essen ist gut, in drei Tagen Fortbildung in Würzburg für mich mittags die angenehmste Option aus meiner Stichprobe. Weiterlesen. Das Restaurant und seine Räumlichkeiten sind barrierefrei und damit auch mit Rollstuhl oder körperlichen Behinderungen nutzbar, je nach Wetter kann man auch gut draußen sitzen und Dich bedienen lassen. Was Αταλάντη Ευθυμιάδου an Saigon Bistro nicht mag:
Zum 1. Mal hier gewesen, erstaunt über die Essensauswahl und den relativ günstigen Preis - Essen bestellt, kam relativ schnell und dazu ein Würzburger Hofbräu Pils 0,4 vom Faß für € 10,--, das passt doch. Die meisten Gerichte kosten € 6,90, gibt auch teurere. Bessere Alternative als beim Chinesen Essen gehen. Weiterlesen. Im Saigon Bistro aus Würzburg hast Du die Möglichkeit leckere vegetarische Gerichte zu probieren, in denen keine Spur von tierischem Fleisch oder Fisch verwendet wurde, daneben freuen sich zahlreiche Kunden bei einem Besuch im Saigon Bistro auf den Genuss von traditionellen vietnamesischen Gerichte mit dem passenden Schuss südostasiatischem Beigeschmack. Schließlich kommt es auch auf die Atmosphäre an: Hier kann das *Bistro* mit seiner bezaubernden kleinen Größe die richtige behagliche Atmosphäre gestalten, Insbesondere lecker sind aber auch die Maki und Köstlichkeiten wie **Inside-Out** dieses Lokals.

Saigon Bistro Speisekarte

Vorspeisen

SUP WAN TAN	3 €

Hoso Maki

TAMAGO MAKI	2 €

Sushi Rolls

REGENBOGENROLLE	9 €

10 meistbestellte Gerichte

EXTRA SOSSE	1 €

Maki

OSHIKO MAKI	2 €

Reis

COM RANG BO	6 €

Garnelen & Fisch

TOM XAO THAP CAM	8 €

Hühnerfleisch

GA XAO CHUA NGOT	6 €

Reisgerichte

GEBRATENER REIS	2 €

Soup

SUP THAP CAM	2 €

Ura Maki - Inside Out-Vegetarisch

TAMAGO-ROLLE	4 €

Vietnamesische Spezialitäten

GA XAO CURRY	6 €

Nudel- & Reisgerichte

MI XAO BO	6 €

Fish

LACHSROLLE	5 €

Classic Sushi Rollen

AVOCADO-ROLLE	4 €

Gebratene Reisgerichte

COM RANG RAU A,D (VEGETARISCH)	5 €

Rind mit Reis

BO XAO CURRY	7 €

Nori Maki

FUTO MAKI (5 STÜCK)	4 €

Tom Xao - Garnelen

CA CHIEN CURRY	8 €

Tagesmenüs

MI XAO VIT GION	9 €

Saigon Bistro Speisekarte

Inside Out Roll

SAKE-RUCOLA-ROLLE 5 €

Speziell paniertes Sushi

ALASKA ROLL 5 €

Spezial Rolle Angebot

UNAGI-ROLLE 5 €

Vietnamesische Pho Suppe

BRÖTCHEN NEM HANOI 7 €

Vietnam Hauptgerichte

TOM XAO CHUA NGOT 8 €

Beliebte Gerichte

WAN TAN CHIEN (5 STÜCK) 3 €

Com Bo - Rindfleischgerichte

BO XAO THAP CAM 7 €

Hühnerfleisch knusprig

GA GION CHUA NGOT 7 €

Sushi - Nori Maki

KANI-AVOCADO MAKI 3 €

California Roll , Inside out

RUCOLA-ROLLE 5 €

Vietnamesische Nudel Gerichte

MI XAO GA GION 7 €

Gebratener Reis - Groß

COM RANG TOM 8 €

Heiße Getränke

TEE

Japanese Traditional Maki

TEKKA MAKI 3 €

BEILAGEN

SALATSCHÜSSEL 4 €

Tempura & Fried Dish

EBI TEMPURA 5 €

Gebratene Nudeln

MI XAO RAU (VEGETARISCH) 5 €

Sushi - Rolls

UNAGI MAKI 4 €

Gebratene Nudeln mit gebackenem Hühnerbrustfilet und Mango-Süß-Sauer-Sauce

NEM HANOI (2 STÜCK) 3 €

Saigon Bistro Speisekarte

Gebackenes Hühnerfleisch (Erdnusssauce)

MENÜ 5 (18 STÜCK)	10 €

CA- FISCH (LACHS)

CA CHIEN TOI CAY	8 €

DAU- TOFU & RAU-GEMÜSE (vegetarisch)

DAU PHU XAO THAP CAM	6 €

SAIGON SUSHI SPECIALS (8 Stück)

SAIGON AVOCADO RAINBOW ROLL	5 €

SUSHI -CLASSICS-

AVOCADO-MAKI	2 €

Hosomaki (8 Uni)

SAKE MAKI	3 €

NIGIRI (Pro Stück)

EBI NIGIRI GARNELEN	1 €

Inside-Out Roll

EBI-ROLLE	5 €
TEKKA-ROLLE	5 €

Chicken

HÜHNCHENROLLE	5 €
KNUSPRIGES HÄHNCHEN	

Vegetarische Gerichte

GEKOCHTER REIS	1 €
DAU PHU XAO CURRY	6 €

Nachspeisen

GEBACKENE BANANE	2 €
GEMISCHTES EIS	3 €

Vietnamesisch

BUN DAU	6 €
BO XAO XA OT	7 €

Vietnamesische Reis Gerichte

COM RANG GA GION	7 €
COM RANG VIT GION	9 €

SUSHI-MENÜS für 2 Personen

SUSHI FOR TWO (45 STÜCK)	26 €
SUSHI-LOVE (44 STÜCK)	35 €

SUSHI-PARTY-MENÜS

XL PARTY MENÜ (80 STÜCK)	42 €
XXL PARTY MENÜ (134 STÜCK)	72 €

Pasta

GEBRATENE NUDELN	2 €
BRÖTCHEN BO	7 €
MI XAO THAP CAM	7 €

Hauptgerichte

SUSHI

Saigon Bistro Speisekarte

GA XAO XA OT	6 €
MANGO-ROLLE	4 €

Extras

STATT REIS GEBRATENE NUDELN	1 €
STATT REIS GEBRATENER REIS	1 €
INGWER	

Sushi

KAPPA MAKI	2 €
EBI MAKI	3 €
CALIFORNIA ROLL	4 €

Sushi Menüs

MENÜ 3 (24 STÜCK)	8 €
MENÜ 4 (24 STÜCK)	10 €
MENÜ 8 (18 STÜCK)	8 €

Mittagsmenü

COM RANG GA	6 €
GA XAO THAP CAM	6 €
VIT GION CHUA NGOT	8 €

Mon an co truyen: Nudel- und Reisgerichte

PHO XAO THIT GA	7 €
PHO XAO THIT BO	7 €
MI XAO GA	6 €

BO-RINDFLEISCH & HEO-SCHWEINEFLEISCH

BO XAO HANH CAN	7 €
HEO GION THAP CAM	6 €
HEO GION CURRY	6 €

VIT - ENTE

VIT GION TOI CAY A KNUSPRIGE ENTE	8 €
VIT GION ERDNUSS	8 €
VIT GION CURRY	8 €

CRUNCHY SAIGON SUSHI ROLL INSIDE OUT FRITTIERT

CRUNCHY SALMON (10 STÜCK)	6 €
CRUNCHY ALASKA (10 STÜCK)	6 €
CRUNCHY FUTO (6 STÜCK)	5 €

Speisen enthalten auch

HUHN

FLEISCH

ENTE

Folgende Arten von Gerichten werden serviert

SALAT

SUPPE

NUDELN

GA - HÜHNERFLEISCH

GA GION ERDNUSS	7 €
GÀ GIÒN CURRY	7 €
GA GION THAP CAM	7 €
GA GION XA OT	7 €

Saigon Bistro Speisekarte

Salate

SALAT RAU	3 €
SALAT GA	3 €
SALAT SEETANG	3 €
SALAT XOÀI	3 €
HÜHNCHENSALAT	

Suppen

SUP RAU	2 €
SUP GA NUOC DUA	3 €
SUP TOM CHUA CAY	4 €
SUP MISO	3 €
SUP SAKE	3 €

Vorspeisen & Salat

XXL VORSPEISE	6 €
GOI CUON SAIGON (2 STÜCK)	3 €
CHA GIO CHAY (6 STÜCK)	2 €
GA XIEN SATE A (2 STÜCK)	3 €
QUA DO XANH EDAMAME	2 €

Nigiri

TAMAGO NIGIRI	1 €
KANI NIGIRI	1 €
IKA NIGIRI	1 €
SAKE NIGIRI	1 €
THUNFISCH-NIGIRI	2 €
UNAGI NIGIRI	2 €

Sushi-Menüs

MENÜ 1 (24 STÜCK)	7 €
MENÜ 2 (19 STÜCK)	8 €
MENÜ 6 (12 STÜCK)	10 €
MENÜ 7 (19 STÜCK)	9 €
MENÜ 9 (12 STÜCK)	9 €
MENÜ 10 (24 STÜCK)	11 €

SAIGON SPEZIALITÄTEN

PHO BO HANOI (GROSSE SCHALE)	7 €
PHO GA HANOI (GROSSE SCHALE)	7 €
MI TOM CHUA CAY (GROSSE SCHALE)	5 €
MIEN GA (GROSSE SCHALE) GLASNUDELSUPPE	7 €
MI UDONG GA ODER NUDELSUPPENGERICHT	7 €
MI UDONG TOFU	7 €
MI UDONG TOM CHIEN	8 €
GOI GA (OHNE SOSSE) GEBRATENES HÜHNERFLEISCH	7 €

Saigon Bistro Speisekarte

Saigon Bistro

Bahnhofstr. 5, 97070 Wurzburg,
Bavaria, Germany, Würzburg

Öffnungszeiten:

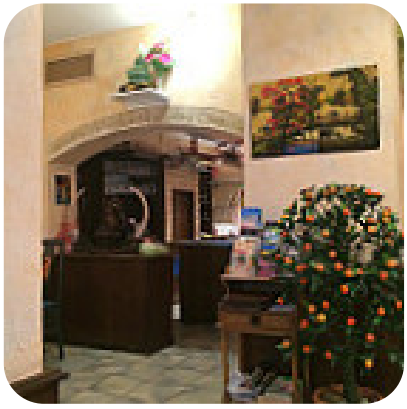

Gemacht mit speisekarte.menu