Gul Restaurant Speisekarte

https://speisekarte.menu
Krumme Str. 55, 10627 Berlin, Germany
(+49)3081805463 - http://restaurant-guel.business.site

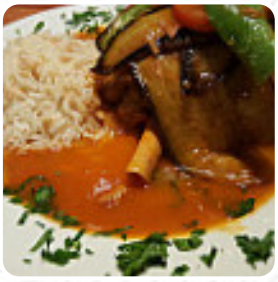

Hier findest Du die **Speisekarte von Gul Restaurant** in Berlin. Zurzeit stehen 22 Speisen und Getränke auf der Karte. Wechselnde Angebote kannst Du per Telefon erfragen. Was Ferdinand Ebert an Gul Restaurant mag: Genau das ehrliche Restaurant was man oft sucht!Umfangreiche Karte die vieles der Türkischen Küche bietet. Faire Preise und ein freundlicher Service begleiten den Abend.Es gibt Bitburger vom Fass!!Eine echte Empfehlung.GM 10.7.18 Weiterlesen. Wenn das Wetter schön ist kannst Du auch draußen etwas zu Dir nehmen. Im Gul Restaurant aus Berlin ist es möglich **leckere vegetarische Gerichte zu essen**, die ohne tierisches Fleisch oder Fisch verwendet wurden, die Kunden des Restaurant schätzen ebenfalls die umfangreiche Auswahl an verschiedensten *Kaffee- und Tee-Spezialitäten*, welche das Restaurant zu bieten hat. An der Bar kannst Du noch nach dem Essen (oder währenddessen) bei einem alkoholischen oder alkoholfreien Getränk entspannen, und Du kannst Dich auf die feine klassische Meeresfrüchteküche freuen.

Gul Restaurant Speisekarte

Alkoholfreie Getränke

BITBURGER

Alkoholische Getränke

BIER

Vorspeisen

KEBAB

Salad

GEMISCHTER SALAT

Schnitzel

KEBAP

Starters

SCHASCHLIK

Tapas

AUBERGINE

Hauptgerichte

WOLFSBARSCH

Fresh Juices

KAROTTE

Cereals

ANLASSER

Kaffee

KAFFEE

Restaurant Kategorie

BAR

Salate

SALAT

GEMISCHTER SALAT

Türkische Spezialitäten

BAKLAVA

AYRAN

Speisen enthalten auch

FETA

FLEISCH

Folgende Arten von Gerichten werden serviert

FISCH

BROT

SALAT

LAMM

Gul Restaurant Speisekarte

Gul Restaurant

Krumme Str. 55, 10627 Berlin, Germany

Öffnungszeiten:
Montag 11:30-24:00
Dienstag 11:30-24:00
Mittwoch 11:30-24:00
Donnerstag 11:30-24:00
Freitag 11:30-24:00
Samstag 11:30-24:00

Gemacht mit speisekarte.menu