Koniglich Bayrisch Speisekarte

https://speisekarte.menu
Hoellgasse 22, 94032 Passau, Bavaria, Germany
(+49)8519664795 - http://www.koeniglich-bayrisch-passau.de

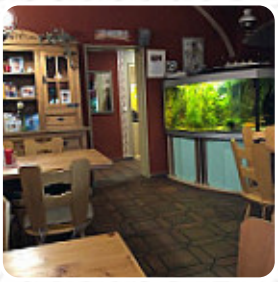

Hier findest Du die *Speisekarte von Koniglich Bayrisch* in Passau. Zurzeit stehen 40 Speisen und Getränke auf der Karte. Wechselnde Angebote kannst Du per Telefon erfragen. Was User an Koniglich Bayrisch mag:
Mein Mann bestellte sein deutsches Lieblingsessen "Schweinshaxe" und sagte, es sei sehr gut. Ich habe das Zigeuner Schnitzel probiert, das eine sehr gute Sauce mit Tomaten, Paprika und Zwiebeln hatte. Sehr schöner Außenbereich mit Sonnenschirmen für Schatten. Sehr guter Service. Weiterlesen. Das Lokal bietet auch eine Möglichkeit an, bei angenehmem Wetter draußen zu sitzen und zu Dich bedienen lassen. Was User an Koniglich Bayrisch nicht mag:
Wir haben hier zu Mittag gegessen. Das Personal war in Ordnung, aber der Service war etwas langsam. Es war nur ein anderes Paar dort (die sehr freundlich waren). Das Essen war gut. Weiterlesen. Du kannst im Koniglich Bayrisch aus Passau **schmackhafte vegetarische Speisen probieren**, bei denen kein tierisches Fleisch oder Fisch verarbeitet zum Einsatz kam, die köstlichen **Sandwiches**, gesunde Salate und andere Snacks lassen sich gut als Zwischenmahlzeit einplanen. Nach dem Essen (oder währenddessen) hast Du die Option, auch an der Bar mit einem alkoholischen oder alkoholfreien Getränk zu entspannen, die zünftige deutschen Menüs mit dazugehörigen Beilagen wie Kartoffeln und Salaten, kommen bei den Gästen besonders gut an.

Koniglich Bayrisch Speisekarte

Alkoholische Getränke

BIER

10 meistbestellte Gerichte

ORIGINAL

Snacks

GULASCHSUPPE

Breaded Special Rolls

ÄPFEL

Fleischgerichte vom Schwein

SCHWEINESCHNITZEL

Saucen, Chutneys & Extras

BRATENSOSSE

Flat Angebote

ANGEBOT

Energydrinks

WEISS

Deutsche Spezialitäten

BRATWURST

From the Stock Pot

EINE SCHÜSSEL SUPPE

Condiments and Sauces

PILZ

Sauces

SOSSE

P.J.'S Wings

TRADITIONELL

Beilagen

BRATKARTOFFELN

POMMES FRITTES

Starters & Salads

FRITTEN

POMMES FRITES

Salate

SALAT

KARTOFFELSALAT

KARTOFFELSALAT

Schnitzel

ZIGEUNER SCHNITZEL

SCHNITZEL WIENER ART

SCHNITZEL

Restaurant Kategorie

NACHTISCH

FRANZÖSISCH

VEGETARIER

Folgende Arten von Gerichten werden serviert

SANDWICH

Koniglich Bayrisch Speisekarte

SUPPE

SALAT

PANINI

Speisen enthalten auch

ZWIEBELN

SCHWEINEFLEISCH

TOMATE

FLEISCH

KARTOFFELN

TOMATE

PAPRIKA

KARTOFFELN

ZWIEBEL

KARTOFFEL

Koniglich Bayrisch Speisekarte

Koniglich Bayrisch

Hoellgasse 22, 94032 Passau,
Bavaria, Germany

Öffnungszeiten:

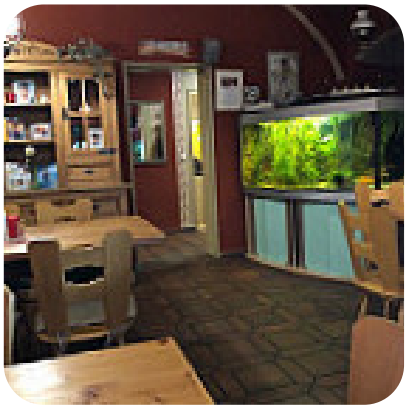

Gemacht mit speisekarte.menu