Da Mamma Speisekarte

https://speisekarte.menu
Chur, Obere Gasse 35, Switzerland
(+41)812521412 - https://www.damammabistro.com

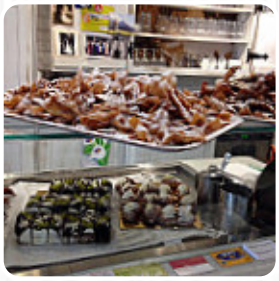

Eine umfangreiche Speisekarte von Da Mamma aus Chur über alle **43** Menüs und Getränke findest Du hier auf der Karte. Für wechselnde Angebote wende Dich bitte telefonisch oder über die Kontaktdaten auf der Website an den Inhaber. Bei gutem Wetter kann man sogar im Außenbereich Dich bedienen lassen. Im Da Mamma, einem Restaurant das italienische Gerichte in Chur serviert, erwartet Dich **typisch italienische Küche** einschließlich Klassikern wie *Pizza und Pasta*, auch die knusprig krosse Pizza, die traditional im Holzofen frisch gebacken wird, solltest Du Dir nicht entgehen lassen. Es gibt auch schmackhafte Speisen, wie sie für Europa typisch sind, zusätzlich findest Du hier süße Köstlichkeiten, Kuchen, kleine Snacks und dazu gekühlte Erfrischungen und Heißgetränke.

Da Mamma Speisekarte

Salate

KOPFSALAT

Vorspeisen

CREMA DI POMODORO

Süße Desserts

TIRAMISU

Gnocchi

GNOCCHI

Salad

GRÜNER SALAT

Saucen

TOMATENSAUCE

Kleinigkeiten

ARANCINI

Starters

GRÜNER SALAT

Sweets & Ice

KEKSE

Wasser

MINERALWASSER

Kaffee

KAFFEE

Add - Ons

SAUERRAHM

Sauces

SOSSE

Alkoholfreie Getränke

MINERALWASSER

WASSER

Getränke

GLAS WEIN

WASSER

Nicht kategorisiert

TAGLIERE DEL

SCHNEIDEBRETT VON

PIZZA, ARANCINETTI , OLIVE, PARMIGIANO

Pasta

SPAGHETTI CARBONARA

RAVIOLI

CARBONARA

BOLOGNESE

Restaurant Kategorie

SIZILIANISCH

VEGETARIER

GLUTENFREI

ITALIENISCH

Da Mamma Speisekarte

Folgende Arten von Gerichten werden serviert

NUDELN

PASTA

PIZZA

NACHSPEISEN

SPAGHETTI

EISCREME

SALAT

Speisen enthalten auch

TOMATE

SPINAT

SPINAT

REISEN

RINDFLEISCH

BUTTER

TOMATE

ROH

Da Mamma Speisekarte

Da Mamma

Chur, Obere Gasse 35,
Switzerland

Öffnungszeiten:
Sonntag 13:30-17:00
Montag 8:00-18:30
Dienstag 8:00-18:30
Mittwoch 8:00-18:30
Donnerstag 8:00-18:30
Freitag 8:00-18:30
Samstag 8:00-18:30

Gemacht mit speisekarte.menu