Denn's Biomarkt Speisekarte

https://speisekarte.menu

Schloss Belvedere to the Canal, 03, Landstrasser Hauptstrasse 37, Wien, Austria

(+43)1710988428 - https://www.denns-biomarkt.at/wien-landstrasser-hauptstr-37/marktseite/

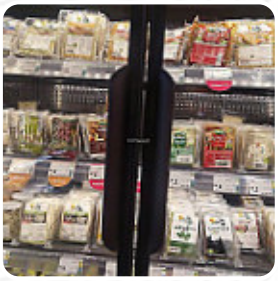

Auf dieser Website findest Du die vollständige Speisekarte von Denn's Biomarkt aus Wien. Derzeit sind **15** Gerichte und Getränke erhältlich. Für **wechselnde Angebote** wende Dich bitte direkt an den Inhaber des Restaurants. Du kannst ihn auch über seine Website kontaktieren. Denn's Biomarkt aus Wien ist berühmt für seine feinen Burger, zu denen *knusprige Pommes, Salate und andere Beilagen* dargeboten werden, es gibt auch leckere vegetarische Gerichte auf der Speisekarte. An der Bar kannst Du noch nach dem Essen (oder währenddessen) bei einem alkoholischen oder alkoholfreien Getränk entspannen, Darüber hinaus ist die Getränkekarte an diesem Ort außergewöhnlich und bietet eine bedeutende und umfassende Selektion sowohl von lokalen als auch internationalen Bieren, die definitiv einen Versuch wert sind.

Denn's Biomarkt Speisekarte

Vorspeisen

JOGHURT

Orientalische Gerichte

FALAFEL

Kleinigkeiten

CROISSANT

Sweets & Ice

KEKSE

Folgende Arten von Gerichten werden serviert

BURGER

Restaurant Kategorie

VEGAN

VEGETARIER

BAR

Speisen enthalten auch

MILCH

GEMÜSE

OBST

BUTTER

WURST

EIER

SCHOKOLADE

Denn's Biomarkt Speisekarte

Denn's Biomarkt

Schloss Belvedere to the Canal,
03, Landstrasser Hauptstrasse
37, Wien, Austria

Öffnungszeiten:
Montag 08:00-19:30
Dienstag 08:00-19:30
Mittwoch 08:00-19:30
Donnerstag 08:00-19:30
Freitag 08:00-19:30
Samstag 08:00-18:00

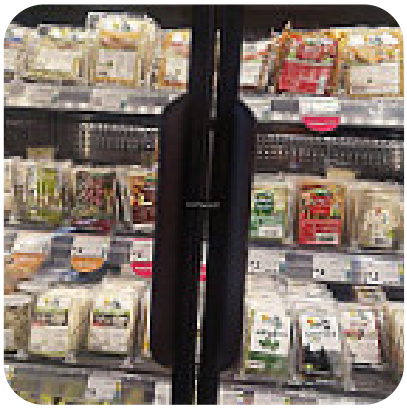

Gemacht mit speisekarte.menu