Capolinea Restaurant Speisekarte

https://speisekarte.menu
Bahnhofstrasse 13, 8808 Pfäffikon SZ, Pfäffikon ZH, Switzerland
(+41)555568044 - http://www.capolinea-restaurant.ch/

Auf dieser Homepage findest Du die vollständige Speisekarte von Capolinea Restaurant aus Pfäffikon ZH. Derzeit sind 22 Gerichte und Getränke verfügbar. Für **wechselnde Angebote** wende Dich bitte direkt an den Inhaber des Restaurants. Du kannst ihn auch über seine Website kontaktieren. Das WiFi des Lokals nutzt du gratis, je nach Wetterlage kann man auch gut draußen sitzen und essen. Die Räume vor Ort sind barrierefrei und damit auch für Gäste mit Rollstuhl oder körperlichen Einschränkungen kein Problem. Was Adele Zander an Capolinea Restaurant nicht mag:
nicht schlecht. Die meisten italienischen Spezialitäten und einige traditionelle Schweizer Gerichte. Der Fisch aus dem See war ok, aber etwas teuer (Eglifilet, 45 SFR zum Beispiel). Der Service war effizient und höflich. Der Abstand zwischen den Tischen war nicht groß genug, um ausreichend Privatsphäre zu gewährleisten. Weiterlesen. Capolinea Restaurant aus Pfäffikon ZH ist eine geeignete Bar, um nach Feierabend etwas zu trinken, und mit Freunden zusammen oder alleine zusitzen, gut bekömmliche mediterrane Menüs sind außerdem auf der Speisekarte verfügbar. Darüber hinaus erwartet Dich original *italienische Küche* mit schmackhaften Klassikern wie Pizza und Pasta, auch lieben die Gäste des Lokals die umfassende Auswahl an unterschiedlichsten **Kaffee- und Tee-Spezialitäten**, die das Lokal zu bieten hat.

Capolinea Restaurant Speisekarte

Getränke

GLAS WEIN

Starters & Salads

RISOTTO

Antipasti - Vorspeisen

CARPACCIO

Energydrinks

WEISS

Coffee

CAPPUCCINO

Heißes Getränk

HEISSE SCHOKOLADE

Kaffee

KAFFEE

Alkoholische Getränke

BIER

MERLOT

Restaurant Kategorie

BAR

ITALIENISCH

MITTELMEER

Speisen enthalten auch

SCHOKOLADE

KÄSE

FLEISCH

RINDFLEISCH

GEMÜSE

Folgende Arten von Gerichten werden serviert

FISCH

PASTA

NACHSPEISEN

SANDWICH

PANINI

Capolinea Restaurant Speisekarte

Capolinea Restaurant

Bahnhofstrasse 13, 8808
Pfäffikon SZ, Pfäffikon ZH,
Switzerland

Öffnungszeiten:
Dienstag 8:00-23:00
Mittwoch 8:00-23:00
Donnerstag 8:00-23:00
Freitag 8:00-23:00
Samstag 9:00-23:00

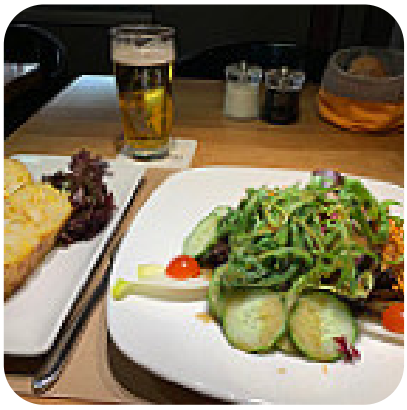

Gemacht mit speisekarte.menu