Restaurant Schönegg Speisekarte

https://speisekarte.menu
Neudorfstrasse 1, 8810 Horgen, Switzerland
(+41)447254043 - http://www.restaurant-schoenegg.ch/

Hier findest Du die Speisekarte von Restaurant Schönegg in Horgen. Zurzeit stehen **22** Gerichte und Getränke im Menü. **Wechselnde Angebote** kannst Du per Telefon erfragen. Als Kunde kannst du das Wlan des Restaurant kostenlos nutzen, je nach Wetter kann man auch gut draußen sitzen und Dich bedienen lassen. Restaurant Schönegg aus Horgen ist eine geeignete Bar, um nach Dienstschluss einen Cocktail zu trinken, und mit Freunden zusammen oder alleine zusitzen, darüber hinaus können Gäste des Restaurants köstliches Fondue, Zürcher Geschnetzeltes, oder sogar knusprige Rösti essen, und die *Schweizer Küche* entdecken. Wenn Du Dich dazu entscheidest, zum Frühstücken zu kommen, bietet man Dir einen reichhaltigen Brunch an, das Restaurant reicht jedoch auch Menüs typisch für Europa sind.

Restaurant Schönegg Speisekarte

Salad

GEMISCHTER SALAT

Starters & Salads

FRITTEN

Starters

TATAR

Hauptgerichte

BEEF STROGANOFF

Drinks

GETRÄNKE

Sauces

SOSSE

Hash Browns and Sides

RÖSTI

Neighborhood Burgers

DER KLASSIKER

P.J.'S Wings

TRADITIONELL

Restaurant Kategorie

NACHTISCH

Speisen enthalten auch

RINDFLEISCH

FLEISCH

Alkoholische Getränke

ROTWEIN

BIER

RIESLING

Schnitzel

SCHNITZEL WIENER ART

SCHNITZEL

CORDON BLEU

Folgende Arten von Gerichten werden serviert

EISCREME

PASTA

FISCH

SALAT

Restaurant Schönegg Speisekarte

Restaurant Schönegg

Neudorfstrasse 1, 8810 Horgen,
Switzerland

Öffnungszeiten:
Montag 08:30-14:00
Mittwoch 08:30-14:00
Donnerstag 08:30-14:00
Freitag 08:30-14:00
Samstag 17:00-23:00

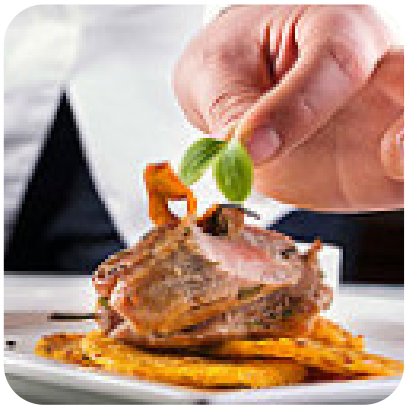

Gemacht mit speisekarte.menu