Lokanta Speisekarte

https://speisekarte.menu
Obere Marktstraße 6, Rodgau, Germany
(+49)06106886180,(+49)6106886180 - http://www.restaurant-lokanta.de/

Auf dieser Website findest Du die vollständige Speisekarte von Lokanta aus Rodgau. Derzeit sind *28* Speisen und Getränke verfügbar. Für **saisonale oder wöchentliche Angebote** wende Dich bitte direkt an den Restaurantbesitzer. Du kannst ihn auch über seine Website kontaktieren. Was Anaïs Pascal an Lokanta mag: Wir begannen auf der hübschen Terrasse, aber aufgrund eines Regens schüttete es hinein und unsere Party wurde sofort in der Nähe der Bar festgelegt. Der Service war sehr effizient und unterhaltsam und erklärte Getränkespezialitäten und Speisen. Wir bestellten Share-Plate-Entferner und jede Straße, alle... großzügig, lecker und gesund. Meine Familie ist seit Jahren Fans von Lokanta und es war mein erstes Mal für mich,... Weiterlesen. Das Lokal bietet auch eine Möglichkeit an, bei gutem Wetter draußen zu sitzen und zu essen und trinken. Was Oswald Zeller an Lokanta nicht mag:
Aß hier an einem Sonntagabend. Das Essen war gut und sie hatten ein türkisches Bier auf der Speisekarte, EFE. Keine schlechten Pils. Der Service war in Ordnung und das Restaurant war auch ziemlich posh. Versuchte die Künefe zum Nachtisch, da ich schon meine Anteil ... von Baklava hatte. Fertig mit Yeni Raki. Ein weißer Jägermeister für alles, was ich erzählen konnte Weiterlesen. Im Lokanta findet man neben den traditionellen Kebabs in unterschiedlichster Ausführung auch die für die **türkische Küche** bekannten Gewürze - sowohl auf einem leckeren Lahmacun als auch in Sucuk oder gar in einem der verschiedenen Linsen- oder Bulgursalate, ebenso bevorzugen die Kunden des Lokals die große Auswahl an verschiedensten Kaffee- und Tee-Spezialitäten, die das Restaurant zur Verfügung stellt. Nach dem Essen (oder währenddessen) hast Du die Option, noch an der Bar mit einem alkoholischen oder alkoholfreien Getränk zu entspannen, gut bekömmliche mediterrane Gerichte sind außerdem zur Auswahl verfügbar.

Lokanta Speisekarte

Pizza

PIZZA GRANDE

Aufläufe

DELLA CASA

Starters

FLADENBROT

Pizza - Single Ø 26cm

MIXTA

Energydrinks

WEISS

Sweets & Desserts

POSTRES

Cereals

ANLASSER

Large Plates

CORDERO

Kaffee

KAFFEE

Drinks

GETRÄNKE

Speisen enthalten auch

FLEISCH

Alkoholische Getränke

BIER

PILS

Türkische Spezialitäten

BAKLAVA

DÖNER KEBAB

Bebidas

CERVEZA

BIER,

Restaurant Kategorie

GRILLEN

VEGETARIER

VEGAN

BAR

NACHTISCH

Folgende Arten von Gerichten werden serviert

LAMM

FISCH

NACHSPEISEN

VORSPEISE

BROT

BARBACOA

Lokanta Speisekarte

Lokanta

Obere Marktstraße 6, Rodgau, Germany

Öffnungszeiten:
Dienstag 12:00-14:30 17:00-00:00
Mittwoch 12:00-14:30 17:00-00:00
Donnerstag 12:00-14:30 17:00-00:00
Freitag 12:00-14:30 17:00-00:00
Samstag 17:00-00:00
Sonntag 17:00-23:00

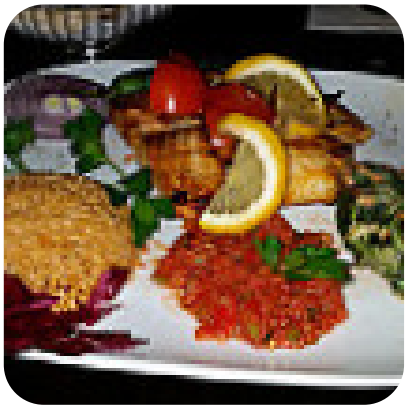

Gemacht mit speisekarte.menu