da Antonio main ..

QR-Code zur Speisekarte von Osteria da Antonio

Osteria da Antonio Speisekarte

https://speisekarte.menu
Fasaneriestraße 4, München, Germany
(+49)891231265 - http://www.osteria-antonio.de/

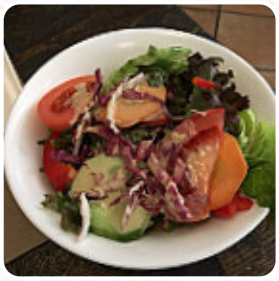

Eine umfangreiche Speisekarte von Osteria da Antonio aus München über alle **68** Speisen und Getränke findest Du hier auf der Speisekarte. Für **wechselnde Angebote** wende Dich bitte telefonisch oder über die Kontaktdaten auf der Website an den Inhaber. Was Tomasa Feil an Osteria da Antonio mag:
Ich hatte zwei Pizzen und Spaghetti - die Pizzen waren gut, die Pasta: ausgezeichnet. Die Preise waren sehr fair und der Service wirklich nett - einige sehr angenehme italienisch/deutsche Damen. Auch eine gute Bierauswahl. Weiterlesen. Was Alverta Murazik an Osteria da Antonio nicht mag:
Die "Osteria da Antonio" ist ein nettes italienisches Restaurant in der Nähe des Mercure Olympic Park Hotels. Gute Pasta einfach gut. Wenn Sie dort zu Mittag essen, nehmen Sie lieber die Tische im vorderen Teil. Wenn Sie im hinteren Teil sitzen, wird der Kellner vielleicht vergessen, Sie zu besuchen. ICH.. Weiterlesen. Bei angenehmem Wetter kann man sogar im Außenbereich essen. Im Osteria da Antonio, einem Restaurant mit italienischen Menüs aus München, steht Dir die *typisch italienische Küche* mit Hauptgerichten wie Pizza und Pasta zur Verfügung, das Restaurant bietet jedoch auch Gerichte typisch für Europa sind. Es gibt auch leckere Pizza, die nach traditionellem Verfahren frisch gebacken wird, Du kannst Dir an der Bar bei einem kühlen Bier oder anderen alkoholischen und alkoholfreien Getränken eine Auszeit nehmen.

Osteria da Antonio Speisekarte

Alkoholfreie getränke

WASSER

Alkoholische getränke

BIER

Original amigo-pizza - normal ø 30cm

SCHINKEN*

Antipasti - vorspeisen

ANTIPASTI DELLA CASA

Snacks

BRUSCHETTA

Pasta | nudelgerichte klein

AMATRICIANA

Getränke

GLAS WEIN

Pizza, normal

PIZZA VEGETARISCH

Nachspeisen

TARTUFO

Pizze - normal 28cm

STANDARDPIZZA

Al forno

LASAGNE AL FORNO

Le pizze rosse

PIZZA BRESAOLA

Spezial sahne-pizzen - klein ø 26cm

PIZZA CARBONARA

Pizza ø32cm

PIZZA DIAVOLA (SCHARF)

Add-ons

RANCH

Italian specialties

RISOTTO

Nudelgerichte

SPAGHETTI MIT KNOBLAUCH UND ÖL (SCHARF)

Restaurant kategorie

ITALIENISCH

Salate

BEILAGENSALAT

SALAT

Paste - teigwaren

PENNE AI QUATTRO FORMAGGI

Osteria da Antonio Speisekarte

TAGLIATELLE MIT GORGONZOLA

Antipasti - vorspeisen

MOZZARELLA CAPRESE

CARPACCIO OSTERIA

Speisen werden u.a. mit folgenden zutaten zubereitet

FLEISCH

SCHINKEN

CHAMPIGNONS

Pasta

SPAGHETTI CARBONARA

TAGLIATELLE ALL EMILIANA

PENNE ALL'ARRABBIATA (SCHARF)

SPAGHETTI MIT MEERESFRÜCHTEN

SPAGHETTI NAPOLI

Pizza bresaola

INSALATA PESCATORA MIT KNOBLAUCH SALAT, NORMAL

INSALATA PESCATORA SALAT, NORMAL

INSALATA CONTADINA SALAT, GROSS

INSALATA TACCHINO SALAT, NORMAL

INSALATA OSTERIA SALAT, GROSS

Insalate

RUCOLASALAT SALAT, NORMAL

INSALATA PRIMAVERA SALAT, NORMAL

INSALATA DI POMODORI SALAT, NORMAL

INSALATA MISTA SALAT, NORMAL

INSALATA CAMPANA SALAT, GROSS

INSALATA PARMA E PERA SALAT, GROSS

INSALATA ANTONIO (SCHARF) SALAT, GROSS

Folgende arten von gerichten werden serviert

SALAT

FISCH

NUDELN

PENNE

PIZZA

SPAGHETTI

PASTA

Pizza

PIZZA PESCATORA

PIZZA ALLE VERDURE GRIGLIATE

PIZZA SAN MARCO

PIZZA BIANCA (OHNE TOMATENSAUCE)

PIZZA ORSINO

PIZZA POVERINA

PIZZA RUSTICHELLA

VIER-KÄSE-PIZZA

PIZZA CONTADINA

PIZZA RUCOLA E MASCARPONE

PIZZA GENOVESE

PIZZA THUNFISCH

PIZZA DOMENICO

PIZZA ANTONIO

Osteria da Antonio Speisekarte

PIZZA MARGHERITA

PIZZA LA ROSSA

PIZZABROT

Osteria da Antonio Speisekarte

Osteria da Antonio

Fasaneriestraße 4, München, Germany

Öffnungszeiten:
Montag 11:30-14:00 18:00-23:00
Dienstag 11:30-14:00 18:00-23:00
Mittwoch 11:30-14:00 18:00-23:00
Donnerstag 11:30-14:00 18:00-23:00
Freitag 11:30-14:00 18:00-23:00
Sonntag 18:00-23:00

Gemacht mit speisekarte.menu