Gasthaus Trogen Speisekarte

https://speisekarte.menu
6363 Obbürgen, Luzern, Switzerland
(+41)416610010 - http://www.gasthaustrogen.ch

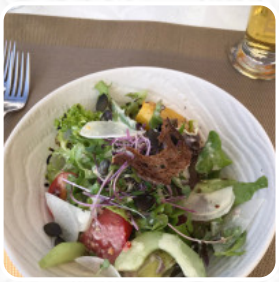

Hier findest Du die **Speisekarte** **von Gasthaus Trogen** in Luzern. Zurzeit stehen *14* Gerichte und Getränke auf der Karte. Wechselnde Angebote kannst Du per Telefon erfragen. Wenn das Wetter angenehm ist kannst Du auch draußen essen und trinken, und in die barrierefreie Räumlichkeiten kommen auch Kundschaft mit Rollstuhl oder physiologischen Behinderungen. Typisch europäische Gerichte, das bietet das Gasthaus Trogen aus Luzern offeriert an, an der Bar kannst Du Dich auch bei einem **kühlen Bier** oder anderen alkoholischen und alkoholfreien Getränken entspannen. Auch die Elemente der Schweizer Küche, die das Restaurant bietet, überzeugen Gäste täglich.

Gasthaus Trogen Speisekarte

Alkoholische getränke

ROTWEIN

Original amigo-pizza - normal ø 30cm

SPEZIAL

Toast

TOAST

Energydrinks

WEISS

Sauces & butters

KNOBLAUCHBUTTER

Folgende arten von gerichten werden serviert

BROT

TOSTADAS

Speisen werden u.a. mit folgenden zutaten zubereitet

BUTTER

KNOBLAUCH

KARTOFFEL

KARTOFFELN

RINDFLEISCH

SCHWEINEFLEISCH

Gasthaus Trogen Speisekarte

Gasthaus Trogen

6363 Obbürgen, Luzern,
Switzerland

Öffnungszeiten:
Sonntag 11:30-14:00

Gemacht mit speisekarte.menu