Daikan Speisekarte

https://speisekarte.menu
Maastrichter Str. 19, 50672 Cologne, North Rhine-Westphalia, Germany, Köln
(+49)22130135906 - https://www.facebook.com/daikanizakaya/

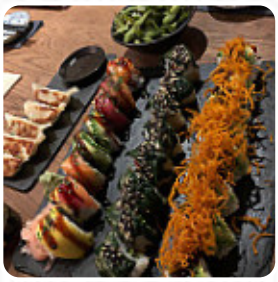

Auf dieser Website findest Du die vollständige Speisekarte von Daikan aus Köln. Derzeit sind *36* Gerichte und Getränke erhältlich. Für **wechselnde Angebote** wende Dich bitte direkt an den Inhaber des Restaurants. Du kannst ihn auch über seine Website kontaktieren. Was User an Daikan mag:
Meinem Mann und mir wurde empfohlen, dort zu speisen. Und wir waren froh, dass wir dem Rat gefolgt sind. Es war unglaubliches Essen und Service. Exzellente Qualität !! Die Kellner sind wirklich gut und freundlich. Und der Manager, Rämi, ist ein wunderbarer Mensch !! Es war ein angenehmer und unvergesslicher Abend unserer extrem kurzen Reise nach Köln. Genießen ! Weiterlesen. Was User an Daikan nicht mag:
Es ist ein schöner Ort, aber ein bisschen laut. Etwas an der Akustik des Ortes bedeutet, dass Sie wirklich etwas sagen müssen, um ein normales Gespräch zu führen. Rippchen sind wirklich ausgezeichnet, aber der Fisch ist eindeutig gefroren und ich würde es beim nächsten Mal vermeiden. Weiterlesen. Das Lokal bietet auch eine Möglichkeit an, bei schönem Wetter draußen zu sitzen und zu Dich bedienen lassen. Mit viel frischem Gemüse, Fisch und Fleisch werden im Daikan aus Köln leicht bekömmliche, schmackhafte japanische Speisen zubereitet, feine vegetarische Speisen sind auch im Menü verfügbar. Nicht außer Acht zu lassen ist die umfassende Vielzahl an **Kaffee- und Tee-Spezialitäten** in diesem Restaurant, mit den mundgerechten, Tapas, kannst du absolut nichts falsch machen, besonders weil es etwas für jeden Geschmack gibt.

Daikan Speisekarte

Alkoholische getränke

BIER

Original amigo-pizza - normal ø 30cm

THUNFISCH

Extras

SOJASAUCE

Chicken

HÜHNERFLÜGEL

Fingerfood

HÜHNERFLÜGEL

Beilagen und extras

SOJASOSSE

Boxen

THUNFISCH-SASHIMI

Main course

GYOZA

Mexikanische spezialitäten

RIPPEN

Asiatische getränke

SAPPORO

Sonstiges

SASHIMI

Sushi - inside-out-maki

WEICHSCHALENKRABBE

Heiße getränke

TEE

Pickles

KIMCHI

Sushi or sashimi

KRAKE

Appetizer from sushi bar

THUNFISCH TATAKI

Drinks

GETRÄNKE

Shisha

MINZE

sauces

SOSSE

Alkoholfreie getränke

EISTEE

WASSER

Daikan Speisekarte

Sushi menüs

SUSHI

ANLASSER

Getränke

EISTEE

WASSER

Noodle

RAMEN

KRABBE

Folgende arten von gerichten

werden serviert

FISCH

HUMMER

Restaurant kategorie

NACHTISCH

VEGETARIER

BAR

Speisen werden u.a. mit folgenden zutaten zubereitet

TUNFISCH

HUHN

SCHOKOLADE

Daikan Speisekarte

Daikan

Maastrichter Str. 19, 50672 Cologne, North Rhine-Westphalia, Germany, Köln

Öffnungszeiten:

Gemacht mit speisekarte.menu