QR-Code zur Speisekarte von Minotor Steakhouse

# Minotor Steakhouse Speisekarte

https://speisekarte.menu
Rue de Bois-Melly 3, 1205 Genève, Switzerland
**(+41)223217005 - http://www.minotorsteakhouse.com**

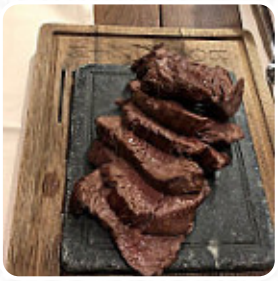

Auf dieser Website findest Du die vollständige Speisekarte von Minotor Steakhouse aus Genève. Derzeit sind 16 Speisen und Getränke erhältlich. Für **wechselnde Angebote** wende Dich bitte direkt an den Restaurantbesitzer. Du kannst ihn auch über seine Website kontaktieren. Bei angenehmem Wetter kann man sogar im Außenbereich Dich bedienen lassen, und in die barrierefreie Räumlichkeiten kommen auch Gäste mit Rollstuhl oder körperlichen Einschränkungen. Minotor Steakhouse aus Genève ist eine geeignete Bar, um nach Dienstschluss einen Cocktail zu trinken, und mit Freunden zusammen oder alleine zusitzen, Außerdem glänzen die **leckeren** Desserts des Lokals nicht nur auf Kindertellern und in den Augen von Kindern. Zusätzlich kannst Du frisches gegrilltes Barbecue bestellen, das Restaurant offeriert jedoch auch *Gerichte typisch für Europa* sind.

# Minotor Steakhouse Speisekarte

## Pizza

WESTERN

## Mains

LENDENSTÜCK

## Saucen

SENF

## Fleisch

STEAK-HOUSE

## French fries

POMMES FRITTES

## Aperitif

GLAS CHAMPAGNER

## Italian specialties

RISOTTO

## Vegetable or hand roll

SPARGEL

## Restaurant kategorie

NACHTISCH

ITALIENISCH

## Speisen werden u.a. mit folgenden zutaten zubereitet

FLEISCH

SENF

## Folgende arten von gerichten werden serviert

STEAK

VORSPEISE

NACHSPEISEN

ENTRECÔTE

# Minotor Steakhouse Speisekarte

## Minotor Steakhouse

Rue de Bois-Melly 3, 1205
Genève, Switzerland

**Öffnungszeiten:**
Sonntag 12:00-22:00
Montag 12:00-23:00
Dienstag 12:00-23:00
Mittwoch 12:00-23:00
Donnerstag 12:00-23:00
Freitag 12:00-23:00
Samstag 12:00-23:00

Gemacht mit speisekarte.menu