

S'Maillinger Speisekarte

<https://speisekarte.menu>

Maillingerstr. 4, 80636 Munich, Bavaria, Germany, München

(+49)8978795888 - <https://www.facebook.com/pages/category/Gastropub/SMaillinger-Wirtshaus-122490324471533/>

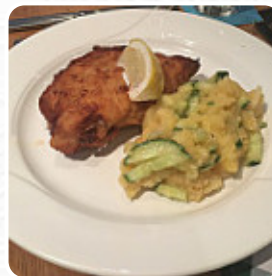

Das Restaurant aus München bietet **45** verschiedene Gerichte und Getränke auf dem Menü zu einem durchschnittlichen Preis von 8 € an. Bei schönem Wetter kann man sogar im Außenbereich Dich bedienen lassen. Um Du Lust auf Süßigkeiten hast, kann S'Maillinger mit seinen feinen Dessertseinfach Abhilfe schaffen, es gibt auch *feine vegetarische Speisen* auf der Speisekarte. Insbesondere für seine **zünftigen deutschen Speisen**, zu denen Pommes sowie Salate serviert werden, ist das Restaurant bekannt, Das Restaurant verwöhnt nicht nur Deine Geschmacksnerven mit der Auswahl an österreichischen kulinarischen Köstlichkeiten wie nationale Gerichte, darunter Wiener Schnitzel, leckere Kässpätzten und eine Portion Kaiserschmarrn - mit oder ohne Rosinen.

S'Maillinger Speisekarte



Alkoholische Getränke

BIER

Suppen

LEBERKNÖDELSUPPE \$4.3

Pasta

PENNE ARRABIATA \$8.7

10 meistbestellte Gerichte

STEIRISCHER BACKHENDLSALAT \$12.0

Fischgerichte

ZANDERFILET VOM GRILL \$18.5

Schnitzel

SCHNITZEL

Vorspeise

FRITTATENSUPPE \$3.3

Brotzeit

KALTER SCHWEINEBRATEN \$8.7

Saucen, Chutneys & Extras

BRATENSOSSE

Unsere Ökies Klassiker

WIENER ZWIEBELROSTBRATEN \$18.5

Fleisch, Fisch und vegetarisches

WIENER SCHNITZEL VOM KALB \$19.6

German special

BRATKARTOFFELN

„von dem haus“

LEBERKÄSE MIT SPIEGELEI UND BRATKARTOFFELN \$6.5

Salads

KRAUTSALAT \$2.2

Vorspeisen

HANDKÄSE MIT MUSIK \$5.4

Suppen & bayerische schmankerl

SCHWEIZER WURSTSALAT VOM REGENSBURGER \$6.5

Für unsre kurzen

SPÄTZLE MIT SOSSE \$3.3

Appetisers & salad

BAYERISCHER WURSTSALAT \$5.4

Restaurant kategorie

NACHTISCH

Tageskarte

STEIRISCHE BRETTLJAUSEN \$12.0

S'Maillinger Speisekarte



STEIRISCHE SPECKPLATTE \$10.9

Beilagen

KNÖDL MIT SOSS \$3.3

BRATKOTTOFFELN \$3.3

Folgende arten von gerichten werden serviert

BURGER

SALAT

Nachspeisen

2 WACHAUER MARILLENKNÖDEL \$6.5

WIENER KAISERSCHMARN \$10.9

2 WACHAUER
MARILLENPALATSCHINKEN \$6.5

VANILLEEIS MIT HEISSEN
HIMBEEREN SAHNE \$6.5

Salate

KARTOFFELSALAT

BUNTER SALATTELLER \$12.0

GEMISCHTER BEILAGENSALAT \$3.3

GROSSER SALATTELLER \$5.4

SALAT

Speisen werden u.a. mit folgenden zutaten zubereitet

SENF

KARTOFFELN

SCHWEINEFLEISCH

KARTOFFELN

FLEISCH

Hauptspeisen

STEIRER SCHNITZEL VON DER
SCHWEINELENDE IN
KÜRBISKERNPANADE \$14.1

RUMPSTEAK „TIROLER ART \$20.6

OFENFRISCHER
SCHWEINSBRATEN IN
DUNKELBIERSOSSE \$9.8

PASTA MIT SCAMPI \$12.0

STEIRER TOAST \$10.9

S'Maillinger Speisekarte

BEEF TATARE MIT BROT

\$12.0



S'Maillinger Speisekarte



S'Maillinger

Maillingerstr. 4, 80636 Munich,
Bavaria, Germany, München

Öffnungszeiten:

Montag 10:30-00:00
Dienstag 10:30-00:00
Mittwoch 10:30-00:00
Donnerstag 10:30-00:00
Freitag 10:30-00:00
Samstag 15:00-00:00

Gemacht mit speisekarte.menu

