Golden Dragon Speisekarte

https://speisekarte.menu
Bahnhofstraße 23, Ahaus, Germany
(+49)2561448447,0492561448447,(+49)2561448450 - https://speisekarte.menu/restaurants/ahaus/golden-

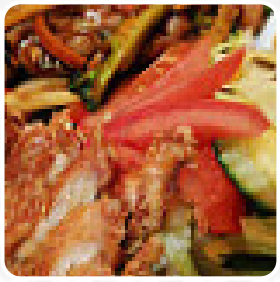

Das Lokal aus Ahaus bietet 97 verschiedene **Menüs und Getränke auf der Speisekarte** zu einem durchschnittlichen Preis von 7 € an. Was Korey Homenick an Golden Dragon mag:
Immer glücklich! Wir waren am Wochenende in Ahaus und gehen immer zum Goldenen Drachen. Das Essen ist immer frisch zubereitet, es schmeckt sehr gut und es gibt eine familiäre Atmosphäre. Es ist nie überfüllt und es ist immer ruhig und angenehm dort. Wenn man einen besonderen Wunsch hat, ist dies auch ohne ob und aber erfüllt. Das Buffet ist klar und alles Wichtige ist da, kein toller Kucking-Snack. Ich muss wirklich... Weiterlesen.
Lass Dich im Golden Dragon aus Ahaus von **vielseitiger, schmackhafte chinesischer Küche** begeistern, die traditionell im Wok zubereitet wird, auf der Speisekarte gibt es auch eine Menge *asiatischer Speisen.* Natürlich dürfen wir nicht die umfangreiche Selektion an Kaffee- und Tee-Spezialitäten in diesem Restaurant vergessen, es sind auch einige internationale Speisen zur Auswahl in der Karte.

Golden Dragon Speisekarte

Snacks

MINI-FRÜHLINGSROLLEN (STÜCK)	$3.8

Fisch-spezialitäten

FISCHFILET	$7.5

Rindfleisch gerichte

RINDFLEISCH MIT ROTEM THAI-CURRY (SCHARF)	$9.2

Dragon

DRACHEN

Suppen und vorspeisen

TOMATENSUPPE	$3.3

Schweinefleisch-gerichte

SCHWEINEFLEISCH (GEBRATEN)	$8.2

Rindfleisch mit reis

RINDFLEISCH MIT SCHWARZBOHNEN	$8.6

Schweinefleischgerichte mit reis

SCHWEINEKOTELETT SUEY	$7.5

Asiatische suppen

PEKINGSUPPE (SAUER-SCHARF)	$2.7

Suppen nach thai-art

TOM YAM GUNG (SAUER-SCHARF)	$5.3

Chinesische nudel- und reisgerichte

GEBRATENER REIS	$8.6

Beilagen

GEBRATENE NUDELN	$7.1

Spezialitäten

ACHT SCHÄTZE	$8.6

Nudelgerichte

GEBRATENE NUDELN MIT GARNELEN	$8.6

Drinks

GETRÄNKE

Schweinefleisch

SCHWEINEFLEISCH	$7.5

Rindfleisch

GEBACKENES RINDFLEISCH	$8.6

Chinesisch - gerichte

BAMI GORENG	$8.6

Hühnerfleisch-gerichte

HÄHNCHEN CHOP SUEY	$7.5

Gebratener reis

GEBRATENER REIS MIT GARNELEN	$8.6

Golden Dragon Speisekarte

Chinesisch

GEBRATENE NUDELN (VEGETARISCH)	$6.0

Chinesisch - hühnerfleisch-gerichte

HÄHNCHENBRUSTFILET	$8.6

Rindfleisch-gerichte

RINDFLEISCH NACH SZECHUAN-ART (SCHARF)	$8.6
RINDER-CHOP-SUEY	$8.6

Beliebte gerichte

GERÖSTETE ENTE MIT SÜSS-SAUER-SAUCE	$10.3
GERÖSTETES HUHN MIT ERDNUSSSAUCE	$8.6

Salate

THUNFISCHSALAT	$4.9
GEMISCHTER SALAT	$3.3

Reisgerichte

GEBRATENER REIS (VEGETARISCH)	$6.0
GEBRATENER REIS	$7.5

Alkoholische getränke

WEIZENBIER	$3.2
TSING TAO	$2.7

Nachspeisen

BRATÄPFEL	$3.3
GEBACKENE ANANAS	$3.3
GEBACKENE BANANE	$3.3

Geröstete ente

GERÖSTETE ENTE MIT MANGOSAUCE	$10.3
GERÖSTETE ENTE MIT PIKANTER SAUCE	$10.3
GERÖSTETE ENTE MIT ERDNUSSSAUCE	$10.3

Alkoholfreie getränke

SPRITE	$3.8
FANTA	$3.8
KOKS	$3.8

Vegetarische gerichte

GEBRATENES GEMÜSE CHOP-SUEY	$7.1
GEBRATENES GEMÜSE MIT AUSTERNSAUCE	$7.1
GEBRATENES GEMÜSE MIT TOFU (PIKANT)	$7.1
GEBACKENES GEMÜSE MIT EINER SAUCE NACH WAHL	$7.1

Fischgerichte

TINTENFISCH CURRY A LA VIETNAM (SCHARF)	$8.6
TINTENFISCH MIT ROTEM THAI-CURRY, GEMÜSE UND KOKOSMILCH (SCHARF)	$8.6
TINTENFISCH MIT TUNGUPILZEN UND GEMÜSE	$8.2
FISCHFILET MIT INGWERSAUCE (SCHARF)	$7.5

Golden Dragon Speisekarte

Rindfleischgerichte

RINDFLEISCH MIT ZWIEBELN, CHILISAUCE, KNOBLAUCH (SCHARF)	$8.6
RINDFLEISCH MIT GRÜNEM THAI-CURRY (SCHARF)	$9.2
RINDFLEISCH MIT ZITRONENGRAS UND GEMÜSE (SCHARF)	$8.6
RINDFLEISCH MIT BAMBUS, PAPRIKA, TOFU, INGWER UND BROCCOLI	$9.2

Garnelengerichte

GEBRATENE GARNELEN MIT CASHEWNÜSSEN	$10.8
GEBRATENE GARNELEN MIT ROTEM THAI-CURRY	$10.8
PANIERTE GARNELEN MIT EINER SAUCE NACH WAHL	$10.8
GEBRATENE GARNELEN MIT SPARGEL, CHILI UND KNOBLAUCH	$12.0
GEBRATENE GARNELEN MIT MORCHELN UND KNOBLAUCH	$10.8

Vorspeisen

CHINA FRÜHLINGSROLLE	$3.3
VIETNAM FRÜHLINGSROLLEN STÜCK)	$4.3
CRACKER	$2.2
GEBACKENES WAN TAN	$3.8
PAN PAN CHI SALAT	$4.9

Schweinefleischgerichte

HEO XAO HANH (SCHARF)	$8.2
HEO XAO XA (SCHARF)	$8.2
GANG KHIEW WAN	$8.6
HEO XAO CAI	$8.2
GANG PHET MUH	$8.6
SCHWEINEFLEISCH KUNG PAO	$8.2
SCHWEINEFLEISCH NACH SZECHUAN-ART (SCHARF)	$8.2

Suppen

CANH CHUA (SÄUERLICH SCHARF)	$3.3
CURRY SUPPE INDONESIA ART	$3.8
WAN TAN SUPPE	$3.3
HAIFISCHFLOSSENSUPPE	$4.9
TOMKHAPAK (SÄUERLICH-SCHARF)	$3.5
HANOI SUPPE	$3.8
TOM ATE	$4.2
TOM KHA GONG	$5.3

Entenfleischgerichte

GERÖSTETE ENTE MIT CHILISAUCE (SCHARF)	$10.3
GERÖSTETE ENTE ACHT KOSTBARKEITEN	$10.8
GERÖSTETE ENTE MIT HOISINSAUCE	$10.3
GERÖSTETE ENTE MIT LYCHEESAUCE	$10.3
GERÖSTETE ENTE MIT CASHEWNÜSSEN UND GEMÜSE	$10.3
GERÖSTETE ENTE MIT GRÜNEM THAI-CURRY	$10.3
GERÖSTETE ENTE MIT MORCHELN	$10.3
GERÖSTETE ENTE MIT ROTEM THAI-CURRY	$10.3

Golden Dragon Speisekarte

Hühnerfleischgerichte

GERÖSTETES HUHN MIT GRÜNEM THAI-CURRY	$8.6
HÜHNERBRUST MIT ROTEM THAI-CURRY	$8.6
HÜHNERBRUST MIT GRÜNEM THAI-CURRY	$8.6
HÜHNERBRUST MIT ZITRONENGRAS UND GEMÜSE	$8.2
HÜHNERBRUST MIT INGWER UND GEMÜSE	$8.2
GERÖSTETES HUHN MIT CASHEWNUSSSAUCE	$8.6
GERÖSTETES HUHN MIT CHILISAUCE (SCHARF)	$8.2
GERÖSTETES HUHN MIT PIKANTER SAUCE	$8.6
GERÖSTETES HUHN MIT SÜSS-SAUER-SAUCE	$8.6
GERÖSTETES HUHN MIT ROTEM THAI-CURRY	$8.6

Golden Dragon Speisekarte

Golden Dragon

Bahnhofstraße 23, Ahaus, Germany

Öffnungszeiten:
Montag 11:30-15:00 17:30-23:00
Dienstag 11:30-15:00 17:30-23:00
Mittwoch 11:30-15:00 17:30-23:00
Donnerstag 11:30-15:00 17:30-23:00
Freitag 11:30-15:00 17:30-23:00
Samstag 11:30-15:00 17:30-23:00
Sonntag 11:30-15:00 17:30-23:00

Gemacht mit speisekarte.menu