Ortherstub'n im Seeschloß Ort Speisekarte

https://speisekarte.menu
Ort 1, 4810 Gmunden, Austria
(+43)761262499 - http://www.schlossorth.com

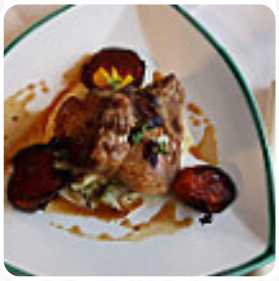

Eine *vollständige Speisekarte von Ortherstub'n im Seeschloß Ort* aus Gmunden über alle 15 Gerichte und Getränke findest Du hier im Menü. Für wechselnde Angebote wende Dich bitte telefonisch oder über die Kontaktdaten auf der Website an den Inhaber. Um Du Lust auf Desserts hast, kann Ortherstub'n im Seeschloß Ort mit seinen **feinen Desserts**einfach Abhilfe schaffen, des Weiteren genießen die Kunden des Lokals die große Selektion der unterschiedlichsten Kaffee- und Tee-Spezialitäten, die das Restaurant zur Verfügung hat. Es sind auch köstliche Menüs vorhanden, die typisch für Europa sind, und zusätzlich bietet das Restaurant auch eine Selektion der **österreichischen Gerichte**, einschließlich Wiener Schnitzel, feinen Kässpatzen und auch eine Portion Kaiserschmarrn - mit oder ohne Rosinen.

Ortherstub'n im Seeschloß Ort Speisekarte

Alkoholfreie getränke

WASSER

Mains

FILET

Gnocchi

GNOCCHI

Schnitzel

SCHNITZEL

Nachspeisen

SORBET

Kaffee

KAFFEE

sauces

SOSSE

Restaurant kategorie

NACHTISCH

Speisen werden u.a. mit folgenden zutaten zubereitet

FLEISCH

ENTE

SCHWEINEFLEISCH

Folgende arten von gerichten werden serviert

BROT

PASTA

NACHSPEISEN

NUDELN

Ortherstub'n im Seeschloß Ort Speisekarte

Ortherstub'n im Seeschloß Ort

Ort 1, 4810 Gmunden, Austria

Öffnungszeiten:

Gemacht mit speisekarte.menu