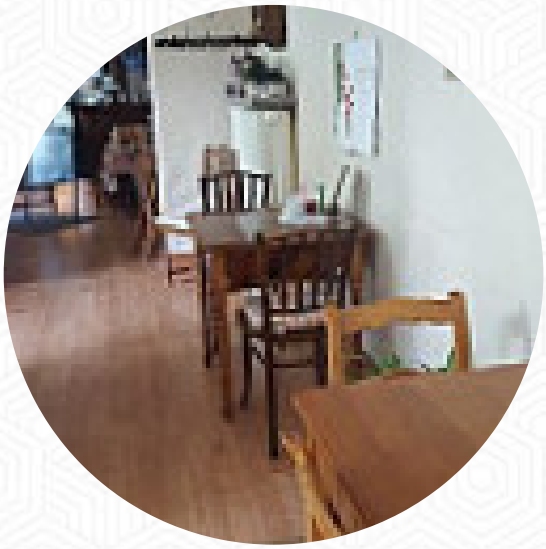

Lahn-Café am Rosengärtchen Speisekarte

https://speisekarte.menu
Hausertorstraße 43, Wetzlar, Germany
(+49)64414491626 - http://www.lahn-cafe.de/Lahn-Cafe_am_Rosengartchen/Lahn-Cafe_am_Rosengartchen.html

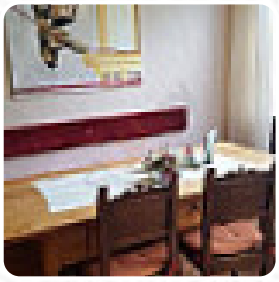

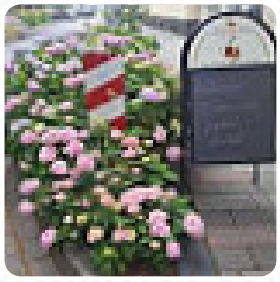

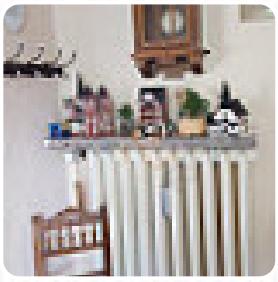

Auf dieser Homepage findest Du die vollständige Speisekarte von Lahn-Café am Rosengärtchen aus Wetzlar. Derzeit sind **33** Speisen und Getränke erhältlich. Für wechselnde Angebote wende Dich bitte direkt an den Inhaber des Restaurants. Du kannst ihn auch über seine Website kontaktieren. Was Detlef Ulrich an Lahn-Café am Rosengärtchen mag:
Hübsches romantisches Café mit schöner Außenterrasse direkt an der Lahn. Sehr freundlicher Service. Köstliche Kuchen. Mein Tipp: Hausgemachte Nussecken ein Träumchen! Auf jeden Fall ein toller Ort zum Entspannen und lecker Kuchen essen. Weiterlesen. Die umfangreiche Selektion an **Kaffee- und Tee-Spezialitäten** erhöht den Wert eines Besuches im Lahn-Café am Rosengärtchen erheblich, du erhältst hier außerdem leckere Häppchen, Kuchen, einfache Snacks und dazu *gekühlte Erfrischungen und heiße Getränke*. Wenn Du zum Frühstücken willst, erwartet Dich ein leckerer Brunch, hauptmerkmal hier sind aber die herzhaften deutschen Menüs mit passenden Beilagen wie Pommes und Salaten.

Lahn-Café am Rosengärtchen Speisekarte

Original amigo-pizza - normal ø 30cm

SCHINKEN*

Pizza

FLAMMKUCHEN

Nudelgerichte

BANDNUDELN

Nachspeisen

CREPES

Für den kleinen hunger

STRAMMER MAX

Flat angebote

ANGEBOT

Baked potatoe

OFENKARTOFFEL

Kaffee

KAFFEE

Drinks

GETRÄNKE

Leckeres für den gaumen

LIEBEVOLL BELEGTE BRÖTCHEN

Vegetable or hand roll

SPARGEL

Folgende arten von gerichten werden serviert

SUPPE

Salate

HAUSGEMACHTER KARTOFFELSALAT

SALATTELLER DER SAISON

Getränke

ORANGENSAFT

SAFT

Terrassenkarte

SCHWEITZER WURSTSALAT

TAGESSUPPE, FRISCH ZUBEREITET

Den tag genussvoll beginnen

GESTALTEN SIE IHR FRÜHSTÜCK SELBST

ROHER ODER GEKOCHTER SCHINKEN, KÄSE, SALAMI

ROSENGÄRTCHEN FÜR ZWEI

HAUSGEMACHTE KONFITÜRE, HONIG, NUSS-NOUGAT-CRÈME

EIER IN VIELEN VARIATIONEN

JOGHURT, FRÜCHTE, MÜSLI

Speisen werden u.a. mit folgenden zutaten zubereitet

SALAMI

Lahn-Café am Rosengärtchen Speisekarte

SCHINKEN

KÄSE

MILCH

TOMATEN

EI

BUTTER

LACHS

Lahn-Café am Rosengärtchen Speisekarte

Lahn-Café am Rosengärtchen

Hausertorstraße 43, Wetzlar, Germany

Öffnungszeiten:
Montag 09:00-18:00
Dienstag 09:00-18:00
Donnerstag 09:00-18:00
Freitag 09:00-18:00
Samstag 09:00-18:00
Sonntag 10:00-18:00

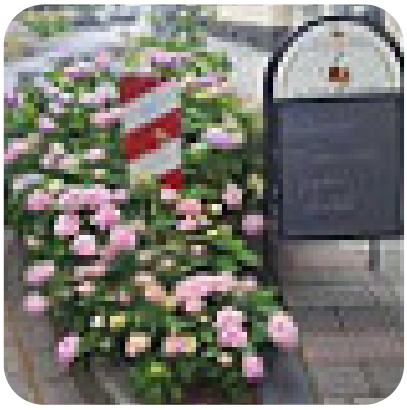

Gemacht mit speisekarte.menu