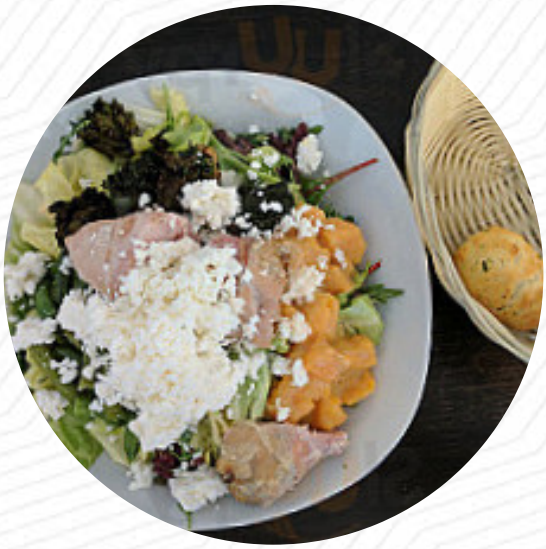

Sebastian's Cottbus Speisekarte

https://speisekarte.menu
Friedrich-Ebert-Str. 46, 03044 Cottbus, Brandenburg, Germany
(+49)1624304408 - http://www.facebook.com/SebastiansCottbus/

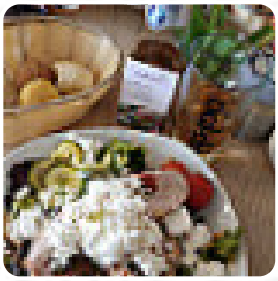

Das Restaurant aus Cottbus bietet 25 verschiedene **Gerichte und Getränke auf der Karte** für durchschnittlich 3 € an. Was Nancy Gerber an Sebastian's Cottbus mag:
Leckerst! Es wird definitiv nicht übertrieben wenn mit dem leckersten Salat der Stadt geworben wird. Yummy yummy yummy! Immer wieder gern! Das Preis-Leistungsverhältnis stimmt und ich hole mir wöchentlich mindestens 2x Salat oder Pasta. Weils einfach schmeckt. Weiterlesen. In Sebastian's Cottbus aus Cottbus bereitet man **schmackhafte Pizza** nach traditionellem Verfahren frisch zu, an der Bar, kannst Du Dich bei einem *kühlen Bier* oder anderen alkoholischen und alkoholfreien Getränken erholen. Das Restaurant ist jedoch vor allem bekannt für seine zünftigen deutschen Gerichte, zu denen Knödel sowie Salate gereicht werden, das Restaurant offeriert aber ebenso Menüs aus dem europäischen Kontext.

Sebastian's Cottbus Speisekarte

Salate

SALAT

Pasta

BOLOGNESE

Antipasti

ANTIPASTI

Kalte & warme vorspeisen

ANTIPASTI

Kartoffelgerichte

KARTOFFELN	$3.3

Flat angebote

ANGEBOT

Bitte wählen sie dazu die gewünschten beilagen:

APFELROTKOHL	$3.3

Restaurant kategorie

VEGAN

Extras

BÜCHSEN

SÜSSKARTOFFEL

Saucen

KLASSISCHE SAUCE	$1.1
SAUCE Ä LA SEBASTIAN	$2.2

Basis

KLÖBE MIT POL. BUTTER.	$4.3
SEMMELKNÖDE	$3.3

Speisen werden u.a. mit folgenden zutaten zubereitet

MÖHREN

KÄSE

KARTOFFELN

Beilagen

FLOWER SPROUT	$3.3
WIRSINGS-MEERRETTICHE-SAHNE	$3.3
GRÜNKOHL.	$5.4
ROSENKOHL/BUTTER	$3.3

Folgende arten von gerichten werden serviert

PIZZA

NUDELN

SALAT

PASTA

Sebastian's Cottbus Speisekarte

Sebastian's Cottbus

Friedrich-Ebert-Str. 46, 03044
Cottbus, Brandenburg, Germany

Öffnungszeiten:
Montag 11:00-16:00
Dienstag 11:00-16:00
Mittwoch 11:00-16:00
Donnerstag 11:00-16:00
Freitag 11:00-16:00

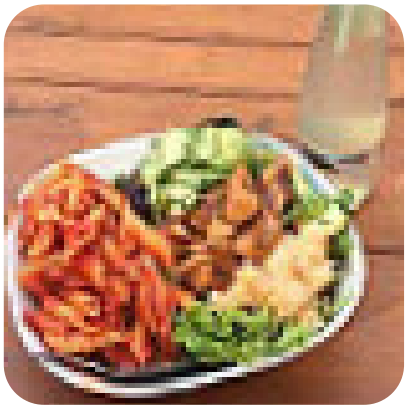

Gemacht mit speisekarte.menu