Walderdorff's Speisekarte

https://speisekarte.menu
Domfreihof 1a, Trier, Germany
(+49)06519944412,(+49)6519944412 - https://www.walderdorffs.de/

Eine **vollständige Speisekarte von Walderdorff`s** aus Trier über alle *17* Menüs und Getränke findest Du hier im Menü. Für wechselnde Angebote wende Dich bitte telefonisch oder über die Kontaktdaten auf der Website an den Inhaber. Was Eva Neumann an Walderdorff`s mag:
Leckeres Essen, freundlicher und aufmerksamer Service. Gemütliches Interieur. Mitten in der ältesten Römerstadt gelegen. Gerechtfertigte Preise. Wir kommen wieder! Weiterlesen. Was Michaela Jahn an Walderdorff`s nicht mag:
An einem Shoppingnachmittag in Trier, hat uns das "Kaffee mit Kuchen"-Angebot auf der großen Tafel reingelockt. Das Lokal hat etwas muffig gerochen, wahrscheinlich waren am Vorabend viele Gäste da und wurde der Raum nicht gelüftet. Naja, kann ja mal passieren... Es dauerte ziemlich lange, bis mal eine Bedienung zu uns kam. Die Gäste am Tisch neben uns, sahen auch schon ungeduldig aus, da war scheinbar auch noch keine... Weiterlesen. Wenn die Wetterlage angenehm ist kannst Du auch draußen Dich bedienen lassen, und in die barrierefreie Räume kommen auch Besucher mit Rollstuhl oder körperlichen Behinderungen. Walderdorff`s aus Trier ist ein guter Ort für eine Bar, um nach **Feierabend etwas zu trinken** und mit Freunden zusammensitzen zu können, hauptmerkmal hier sind aber die zünftigen deutschen Gerichte mit passenden Beilagen wie Klöße und Salaten. Freue Dich auf den Genuss von feinen vegetarischen Menüs, das Grillgut wird hier auf offener Flamme frisch gebraten.

Walderdorff's Speisekarte

Burgers

HAMBURGER

Beilagen

POMMES

Snacks

CHIPS

Sushi menüs

ANLASSER

Meat selections

GEGRILLTES STEAK

Kaffee

KAFFEE

Drinks

GETRÄNKE

Asador's steaks

RIBEYE

Restaurant kategorie

BAR

Salate

BEILAGENSALAT

BEILAGENSALAT

Speisen werden u.a. mit folgenden zutaten zubereitet

FLEISCH

KARTOFFELN

Folgende arten von gerichten werden serviert

SALAT

STEAK

Walderdorff's Speisekarte

Walderdorff's

Domfreihof 1a, Trier, Germany

Öffnungszeiten:
Sonntag 11:30-24:00
Montag 11:30-24:00
Dienstag 11:30-24:00
Mittwoch 11:30-24:00
Donnerstag 11:30-24:00
Freitag 11:30-24:00
Samstag 11:30-24:00

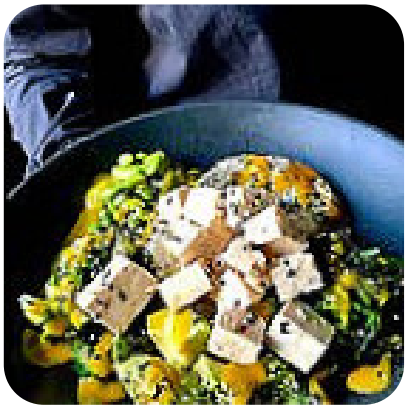

Gemacht mit speisekarte.menu