Olé-Olé Speisekarte

https://speisekarte.menu
rue de Fribourg 11, 1201 Genève, Geneva, Switzerland
(+41)227313871 - http://www.thefork.ch/restaurant/ole-ole-r62959

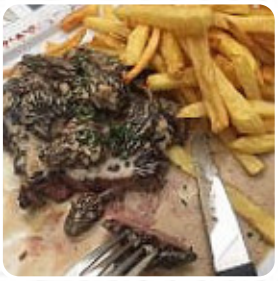

Eine umfangreiche Speisekarte von Olé-Olé aus Geneva über alle 20 Speisen und Getränke findest Du hier im Menü. Für saisonale oder wöchentliche Angebote wende Dich bitte telefonisch oder über die Kontaktdaten auf der Website an den Inhaber. Das Restaurant und seine Räumlichkeiten sind barrierefrei und damit auch mit Rollstuhl oder körperlichen Einschränkungen erreichbar, je nach Wetterlage kann man auch gut draußen sitzen und essen und trinken. Olé-Olé aus Geneva ist ein Restaurant, das typisch **würzige spanische Gerichte** anbietet, außerdem funkeln die leckeren Leckereien dieses Restaurants nicht nur in den Augen unserer jungen Gäste. Ohne Zweifel bereichert das richtige Getränk jede Mahlzeit; mit diesem Gedanken im Hinterkopf bietet dieser Gastropub eine reiche Vielzahl von feinen und lokalen alkoholischen Getränken wie Bier oder Wein an, frisch *gebraten* wird das **Fleisch** hier auf offener Flamme.

Olé-Olé Speisekarte

Snacks

KROKETTEN

Meeresfrüchte

TINTENFISCH

Side orders

MAYO

Pizza

PEPINO

Fingerfood

CALAMARES

Tapas calientes - warme tapas

CHORIZO

Main course

PEPERONI PIZZA

Häppchen

PULPO

Beilagen

CROQUETAS

Sushi or sashimi

KRAKE

Restaurant kategorie

BAR

Folgende arten von gerichten werden serviert

NACHSPEISEN

Alkoholische getränke

SANGRIA

BIER

Burgers

CHEESEBURGER

HAMBURGER

Speisen werden u.a. mit folgenden zutaten zubereitet

PAPRIKA

KARTOFFELN

GURKE

Olé-Olé Speisekarte

Olé-Olé

rue de Fribourg 11, 1201
Genève, Geneva, Switzerland

Öffnungszeiten:
Montag 11:00-2:00
Dienstag 11:00-2:00
Mittwoch 11:00-2:00
Donnerstag 11:00-2:00
Freitag 11:00-2:00
Samstag 5:00-2:00

Gemacht mit speisekarte.menu