La Gondola Speisekarte

https://speisekarte.menu
Mainlaende 4, 97209 Veitshochheim, Bavaria, Germany, Veitshöchheim
(+49)9313594757 - http://www.lagondola-veitshoechheim.de

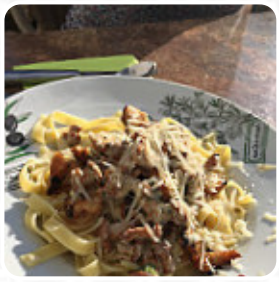

Eine *vollständige Speisekarte von La Gondola* aus Veitshöchheim über alle **30** Menüs und Getränke findest Du hier auf der Karte. Für saisonale oder wöchentliche Angebote wende Dich bitte telefonisch oder über die Kontaktdaten auf der Website an den Inhaber. Was User an La Gondola mag:
Langs de rivier de Main zijn een aantal restaurants. Omdat ik van de Italiaanse keuken houd kozen mijn vrouw en ik La Gondola. Hoewel de vergeelde menukaart niet echt uitnodigend was, hebben we toch lekker gegeten voor een zeer bescheiden prijsje.Mijn vrouw had de scampi's, een aangename verrassing, ik had spaghetti carbonara met een mixed salad. Een uitstekende fles wijn erbij, dat was genieten op het terras met uit... Weiterlesen. Wenn die Wetterlage gut ist kannst Du auch draußen essen. Ein Besuch im La Gondola wird durch die große Vielfalt an **Kaffee- und Tee-Spezialitäten** noch lohnenswerter, und es erwartet Dich originell italienische Küche mit Klassikern wie Pizza und Pasta.

La Gondola Speisekarte

Süße desserts

TIRAMISU

Pizza

KÄSE-PIZZA

Beilagen

NUDELN

Salad

GEMISCHTER SALAT

Schnitzel

SCHNITZEL

Vorspeise

KAMA

Wrap

DER ITALIENER

Kaffee

KAFFEE

Fresh fruits.

MELONE

Salate

THUNFISCHSALAT

SALAT

Pasta

SPAGHETTI CARBONARA

CARBONARA

Restaurant kategorie

ITALIENISCH

BAR

Speisen werden u.a. mit folgenden zutaten zubereitet

GEMÜSE

EI

HUHN

KÄSE

FLEISCH

TOMATE

TOMATE

Folgende arten von gerichten werden serviert

NUDELN

PIZZA

SPAGHETTI

PASTA

FISCH

HÜHNERBRUST

SALAT

La Gondola Speisekarte

La Gondola

Mainlaende 4, 97209
Veitshochheim, Bavaria,
Germany, Veitshöchheim

Öffnungszeiten:

Gemacht mit speisekarte.menu