QR-Code zur Speisekarte von Ralph's Bistro

# Ralph's Bistro Speisekarte

https://speisekarte.menu
Markt 6, 23701 Eutin, Schleswig-Holstein, Germany
**(+49)4521790855 - https://platrc.top/ralph-s-bistro**

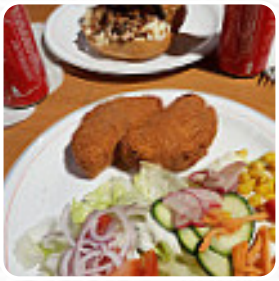

Auf dieser Website findest Du die **vollständige Speisekarte von Ralph's Bistro** aus Eutin. Derzeit sind 20 Gerichte und Getränke erhältlich. Für *wechselnde Angebote* wende Dich bitte direkt an den Inhaber des Restaurants. Du kannst ihn auch über seine Website kontaktieren. Was User an Ralph's Bistro mag: Ralph`s Bistro ist immer einen Besuch wert.Das gefüllte Fladenbrot ist der Renner überhaupt und seine selbstgemachte Aiolisauce macht süchtig. Empfehlenswert auch die Hähnchenteile und Salat. Weiterlesen. Klein, aber fein beeindruckt dieses **Bistro** nicht nur durch seine Atmosphäre, sondern auch durch sein Sortiment an den typischen, feinen Speisen zu den typisch kleinen Preisen, hauptmerkmal hier sind aber die zünftigen deutschen Speisen mit passenden Beilagen wie Knödel und Salaten.

# Ralph's Bistro Speisekarte

## Vorspeisen

CAMEMBERT

## Beilagen

POMMES

## Snacks

KROKETTEN

## Schnitzel

SCHNITZEL

## Kalte vorspeisen

FLADENBROT

## Vorspeise

KAMA

## Indische gerichte

CURRY

## Add-ons

RANCH

## Deutsche spezialitäten

CURRYWURST

## sauces

SOSSE

## Salate

SALAT

KRAUTSALAT

## Saucen

MAYONNAISE

AIOLI

## Folgende arten von gerichten werden serviert

BROT

SALAT

## Speisen werden u.a. mit folgenden zutaten zubereitet

KÄSE

HUHN

FRUCHT

# Ralph's Bistro Speisekarte

## Ralph's Bistro

Markt 6, 23701 Eutin, Schleswig-Holstein, Germany

**Öffnungszeiten:**
Freitag 05:00-20:00
Samstag 05:00-20:00
Sonntag 05:00-20:00
Donnerstag 05:00-20:00

Gemacht mit speisekarte.menu