QR-Code zur Speisekarte von Zeit für Brot

Zeit für Brot Speisekarte

https://speisekarte.menu
Alte Schönhauser Straße 4, Berlin, Germany
http://www.zeitfuerbrot.com/

Das Lokal aus Berlin bietet 28 verschiedene **Menüs und Getränke auf der Speisekarte** für durchschnittlich 11 € an. Das WiFi des Etablissements nutzt du kostenfrei, je nach Wetter kann man auch gut draußen sitzen und etwas zu Dir nehmen. Für den schnellen Hunger zwischendurch serviert Zeit für Brot aus Berlin *schmackhafte Sandwiches, gesunde Salate und andere Leckereien*, sowie Kalt- und Heißgetränke, man findet hier vor allem aber auch herzhafte deutsche Menüs mit dazugehörigen Beilagen wie Knödel und Salaten. In diesem Restaurant gibt es auch eine große Auswahl an Kaffee- und Tee-Spezialitäten nicht zu vergessen, du erhältst hier außerdem leckere Häppchen, Kuchen, einfache Snacks und dazu **gekühlte Erfrischungen und heiße Getränke**.

Zeit für Brot Speisekarte

10 meistbestellte gerichte

STANGENBROT

Starters & salads

SALAMI

Spirituosen

AMERICANO

Mexikanische spezialitäten

RIPPEN

Salads & pickles

GURKE

Kaffee

KAFFEE

Cold*

OASE

Restaurant kategorie

VEGAN

ITALIENISCH

Folgende arten von gerichten werden serviert

BROT

PANINI

Entrees

EINTRAG 2	$12.0
EINTRAG 1	$10.9
EINTRAG 3	$13.0

Plats

GERICHT 3	$13.0
GERICHT 2	$12.0
GERICHT 1	$10.9

Desserts

NACHTISCH 2	$12.0
NACHTISCH 3	$13.0
NACHTISCH 1	$10.9

Speisen werden u.a. mit folgenden zutaten zubereitet

MILCH

BUTTER

SCHOKOLADE

KÄSE

KARTOFFELN

FLEISCH

EI

APFEL

Zeit für Brot Speisekarte

Zeit für Brot

Alte Schönhauser Straße 4,
Berlin, Germany

Öffnungszeiten:
Montag 07:30 -20:00
Dienstag 07:30 -20:00
Mittwoch 07:30 -20:00
Donnerstag 07:30 -20:00
Freitag 07:30 -20:00
Samstag 08:00 -20:00
Sonntag 08:00 -18:00

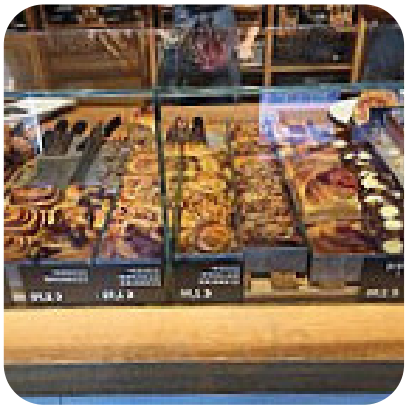

Gemacht mit speisekarte.menu