Krone-Nossikon Speisekarte

https://speisekarte.menu
Burgstrasse 81, 8610 Uster, Switzerland
(+41)449401649 - http://www.krone-nossikon.ch

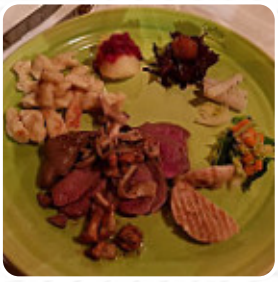

Eine *umfangreiche Speisekarte von Krone-Nossikon* aus Uster über alle **77** Menüs und Getränke findest Du hier im Menü. Für **saisonale oder wöchentliche Angebote** wende Dich bitte telefonisch oder über die Kontaktdaten auf der Website an den Inhaber. Was User an Krone-Nossikon nicht mag:
leider nicht so lecker wie üblich. egliknusperli zu trocken. pommes mushy von der feuchtigkeit von der carving, die auf sie war. Kartoffelsalat inkl. grüner Salat sehr ölig und fast keine Soße. Weiterlesen. Das Restaurant bietet auch eine Möglichkeit an, bei gutem Wetter draußen zu sitzen und zu Dich bedienen lassen. Das Krone-Nossikon aus Uster offeriert serviert Speisen, die man in ganz Europa findet, darüber hinaus können Besucher des Lokals geschmackvolles Fondue, Zürcher Geschnetzeltes, oder sogar knusprige Rösti zu sich nehmen, und die Schweizer Küche entdecken. Wenn es zum Abschluss noch etwas Nachspeise sein darf, enttäuscht auch dort Krone-Nossikon nicht mit seiner guten Auswahl an Desserts, die Gäste des Etablissements ziehen auch die große Auswahl an unterschiedlichsten Kaffee- und Tee-Spezialitäten, die das Restaurant bietet, in Betracht.

Krone-Nossikon Speisekarte

Süße desserts

TIRAMISU	$8.2

Pizza

PIZZA-SPEZIAL

Mains

LENDENSTÜCK

Meeresfrüchte

TINTENFISCH	$28.8

Chicken

HÜHNERNUGGETS	$17.9

Vorspeise

KAMA

Grillspezialitäten

PANIERTES SCHWEINSSCHNITZEL	$37.5

Starters

TATAR

Sushi menüs

ANLASSER

Cocktails

ALTMODISCH

Reisgerichte

POULET

Main course

RINDSFILET	$67.9

Tagessuppe

TAGESSUPPE	$10.3

Die vegetarischen

GRÜN

Dönergerichte

FALAFEL-TELLER	$29.9

La blanca-steaks

ENTRECÔTE	$52.7

Kaffee

KAFFEE

Fischgerichte

RIESENCREVETTEN ALL AGLIO	$46.2

Vegetarische spezialitäten

GEMÜSTETELLER MIT EI	$26.6

Tellergerichte & snacks

EGLI-KNUSPERLI	$41.8

Rindsgerichte

KALBSKOTELLET	$70.6

sauces

SOSSE

Krone-Nossikon Speisekarte

Ingredient choices

FETA KÄSE

Frühstück /vorspeise

MEZZE-TELLER	$31.0

Restaurant kategorie

GRIECHISCH

Burgers

BEEF BURGER (200G)	$28.8
CHEESE BURGER (200G)	$32.1

Beilagen

POMMES

FETA

Snacks

KROKETTEN

POULETFLÜGELI (6 STÜCK)	$33.1

Schnitzel

CORDON BLEU

SCHNITZEL	$17.9

Cordon bleus

SCHWEINS CORDON BLEU KRONE (200G)	$39.7
SCHWEINS CORDON BLEU HOT (200G)	$39.7

Beliebte gerichte

SCHWEINS CORDON BLEU KLASSIK (200G)	$39.7
SWISS BURGER (200G)	$32.1

Suppen

BOUILLON MIT CHERRY	$12.5
BOUILLON MIT EI	$11.4

Pouletgerichte

GANZES MISTCHRATZERLI	$41.8
HALBES POULET IM CHÖRBLI	$35.3

Speisen werden u.a. mit folgenden zutaten zubereitet

TOMATEN

MILCH

KÄSE

FLEISCH

HUHN

Folgende arten von gerichten werden serviert

NACHSPEISEN

BURGER

FISCH

EISCREME

SALAT

Salate

GRIECHISCHER SALAT

SALAT

Krone-Nossikon Speisekarte

GRÜNER SALAT	$10.3
GEMISCHTER SALAT	$13.6
KARTOFFELSALAT	
NÜSSLISALAT MIT EI CROÛTONS	$15.8

Alkoholfreie getränke

RIVELLA ROT 1,5L	$8.7
COLA 1,5L	$8.7
EISTEE 1,5L	$8.7
SPRITE 1,5L	$8.7
SHORLEY 1,5L	$8.7
STILLES WASSER 1,5L	$8.7

Alkoholische getränke

BIER

FELDSCHLÖSSCHEN BIER 0,5L	$5.4
FECHY 0,5L	$20.1
MOVIPOSA ROJO TEMPRANILLO 0,7L	$35.3
ROCCA RUBIA 0,7L	$39.7
YVORNE 0,5L	$22.3
SCHÜTZENGARTEN BIER 0,5L	$5.4
LEONARDO DA VINCI 0,7L	$31.0
PRIMITIVO DI MANDURE 0,7L	$35.3
HERBSTGOLD PINOT NOIT 0,7L	$31.0
PROSECCO 0,7L	$38.0
ST. SAPHORIN 0,7L	$35.3
PINOT GRIGIO 0,7L	$31.0
OISEROSE 0,5L	$20.1

Krone-Nossikon Speisekarte

Krone-Nossikon

Burgstrasse 81, 8610 Uster,
Switzerland

Öffnungszeiten:
Dienstag 10:00-14:00
Mittwoch 10:00-14:00
Donnerstag 10:00-14:00
Freitag 10:00-14:00
Samstag 17:00-23:30
Sonntag 10:00-22:00

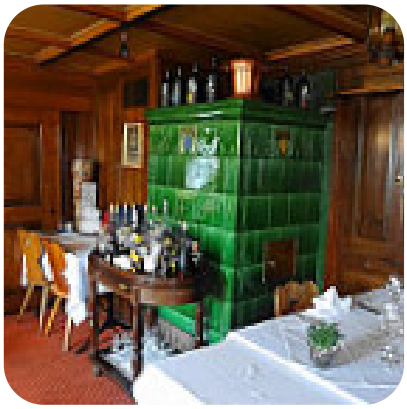

Gemacht mit speisekarte.menu