

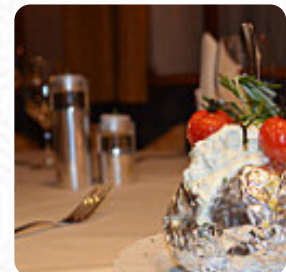

Hotel & Restaurant zur Isar Speisekarte

<https://speisekarte.menu>

Passauer Str. 2, 94447 Plattling, Bavaria, Germany
(+49)99319520 - <http://www.hotelzurisar.de>



Hier findest Du die Speisekarte von Hotel & Restaurant zur Isar in Plattling. Zurzeit stehen 19 Menüs und Getränke auf der Karte. Wechselnde Angebote kannst Du per Telefon erfragen. Was [User](#) an Hotel & Restaurant zur Isar mag:

Kontinuierlich gut - wie daheim eben ... die Standards sind "irgendwann" trotz gutem bis hohem Niveau bekannt :-)

... und wenn selbst die Wochenkarte nicht das gesuchte enthält ... na dann darf gerne auch gefragt werden :-)
[Weiterlesen](#). Das Restaurant bietet auch eine Möglichkeit an, bei gutem Wetter draußen zu sitzen und zu Dich bedienen lassen. Im Hotel & Restaurant zur Isar in [Plattling](#) wird zum Frühstück ein mannigfaltiger Brunch serviert, bei dem Du ganz nach Deinem Gusto auskosten kannst, hauptmerkmal hier sind aber die deftigen deutschen Speisen mit dazugehörigen Beilagen wie Kartoffeln und Salaten. In diesem Lokal gibt es auch eine große Auswahl an *Kaffee- und Tee-Spezialitäten* nicht zu vergessen, das **Grillgut** wird hier auf offener Flamme frisch **zubereitet**.

Hotel & Restaurant zur Isar Speisekarte



Alkoholische Getränke

BIER

Specials

GEBRATENE RINDERFILETSTREIFEN

Mains

TOMAHAWK

Burgers

PULLED PORK BURGER

Fisch

LACHSFILET

Fleisch

STEAK-HOUSE

Steaks

HUFTSTEAK

Vom grill

RINDERFILET

Saucen & dips

SAUCEN DIPS

La blanca-steaks

ENTRECÔTE

Pizzen á 28 cm

STEAK-HOUSE

Carne ai ferri | fleisch vom lavagrill | grilled meat

T-BONE-STEAK

Kalbsrücken-fleischgerichte

KALBSFILET

Forbiccicrunch gourmet

ROASTBEEF

Speisen werden u.a. mit folgenden zutaten zubereitet

FLEISCH

EI

Vorspeisen

BEILAGEN

CARPACCIO VOM RINDERFILET

STEAKHOUSE-SALAT

Hotel & Restaurant zur Isar Speisekarte



Hotel & Restaurant zur Isar

Passauer Str. 2, 94447 Plattling,
Bavaria, Germany

Öffnungszeiten:
Mittwoch 18:00-21:00
Donnerstag 18:00-21:00
Samstag 18:00-21:00

Gemacht mit speisekarte.menu

