Bon Di Speisekarte

https://speisekarte.menu
Friedrichstraße 22, Fulda, Germany
(+49)06614802177,(+49)6614802177 - http://www.bondibar.de

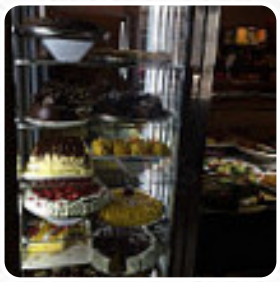

Die Speisekarte des Bon Di aus Fulda umfasst etwa 94 verschiedene Gerichte und Getränke. Durchschnittlich zahlst Du für ein Gericht / Getränk etwa 10 €. Was Ғайса Әжібай an Bon Di mag:
Favorit: Aglio e Olio, wie es nicht muss eine wilde Karte mit 1000 Menüs sein, aber wenige, aber authentische Gerichte, die für sich stehen. 2 Tage Fulda 2 Tage Bon Di Zusätzlich: vegan Angebote ohne Platzierung und ohne Ersatzprodukte, aber authentisch in jeder Hinsicht (Service, Qualität, Ambiente). Perfetto! Weiterlesen. Was Abel Kuipers an Bon Di nicht mag:
die Pizza war wirklich verkohlt und unendlich labbrig. Das war sehr schlecht. so dass jeder positive Funke nicht gegeben wurde. Ich werde das nicht wieder bestellen! Weiterlesen. Bei angenehmem Wetter kann man sogar im Außenbereich essen und trinken. Bon Di aus Fulda bietet feine, gut verdauliche mediterrane Küche mit seinen charakteristischen Gerichte, zusätzlich findest Du hier süße Köstlichkeiten, Kuchen, einfache Snacks und dazu *gekühlte Erfrischungen und Heißgetränke*. Du kannst Dich auch auf **feine vegetarische Küche** freuen, ebenso bevorzugen die Gäste des Restaurants die umfassende Vielfalt an unterschiedlichsten **Kaffee- und Tee-Spezialitäten**, die das Restaurant zur Verfügung stellt.

Bon Di Speisekarte

Pizza - normal

VEGETARIA

10 meistbestellte gerichte

ITALIENISCH

Süße desserts

TIRAMISU

Insalate - salate

ITALIENISCHER SALAT $12.0

Antipasti

CLASSIC CARPACCIO $14.1

Spaghetti

SPAGHETTI MIT KNOBLAUCH UND ÖL $10.9

Piadina - dünnes italienisches fladenbrot

VEGETARIER

Nachspeisen

PANNA COTTA

Carne

SCALOPPINA SALTIMBOCCA $17.9

Fingerfood

KNUSPRIG

Getränke

SAFT

Zuppe - suppen

ZUPPA DELLA NONNA $7.1

Mjams süße verführung

TOPPINGS

Kaffee

KAFFEE

Vorspeisen

ITALIENISCHE ANTIPASTI $17.4

Hauptgerichte

PARMIGIANA $10.3

Salads*

ENSALADA

Drinks

GETRÄNKE

Pasta und al forno-gerichte

LASAGNE $11.4

Carne di vitello - kalbfleisch-gerichte

SCHNITZEL MIT ZITRONE $19.0

Bon Di Speisekarte

Le pizze, ø 30cm

VEGETARISCHE PIZZA $12.0

Schweinefleischgerichte

GORGONZOLA-SCHNITZEL $19.0

Pasta e verduna al forno

GEMÜSE LASAGNA $10.9

Kids spar menüs

POMODORO $8.2

Spuntini - kleinigkeiten

MOZZARELLA-BROT $8.2

Menu poulet tikka salade - (prix avec la boite 9.90chf)

SALAT

Hash browns and sides

RÜHREI

Instant michelin €55

FROMAGE

Alkoholische getränke

SOL

BIER

Original amigo-pizza - normal ø 30cm

VEGETARISCH

THUNFISCH

Nudelgerichte

PENNE

SPAGHETTI-SCAMPI $14.1

Beilagen

GEGRILLTES GEMÜSE

KNOBLAUCH-BROT $4.9

Beliebte gerichte

SCHINKEN-PILZ-PIZZA $11.4

SPAGHETTI CABONARA $9.8

Coffee

ESPRESSO

CAPPUCCINO

Antipasti - vorspeisen

TRIS DI CROSTINI $10.3

ANTIPASTI MISTI DI VERDURA (VEGETARISCH) $12.5

VITELLO TONNATO $14.1

BRUSCHETTONE $8.2

Salate

BEILAGENSALAT

THON

SALAT

CAPRESESALAT $12.0

GEMISCHTER SALAT $7.1

Bon Di Speisekarte

Restaurant kategorie

NACHTISCH

ITALIENISCH

MITTELMEER

VEGAN

VEGETARIER

Folgende arten von gerichten werden serviert

NACHSPEISEN

SALAT

PASTA

PIZZA

BROT

Pasta

SPAGHETTI ROBIOLA	$12.0
SPAGHETTI BOLOGNESE	$12.0
LINGUE SALVATORE	$9.8
DIE STADT ALLA NORMA	$11.4
GNOCCHI GORGONZOLA E SPINAGI	$10.5
TORTELLONI RIPIENI CON POLLO E CURCUMA	$15.8
TORTELLONI RIPIENI AL SALMONE	$16.8

Speisen werden u.a. mit folgenden zutaten zubereitet

KÄSE

WURST

TUNFISCH

MOZZARELLA-NUDELN

EIER

PEPERONI

GEMÜSE

Steinofen-pizza

PIZZA AI SALAMI VARI E PECORINO	$10.3
PIZZA BON DI	$10.3
SFILATINO VEGETALE	$9.8
SFILATINO RUSTICO	$9.8
PIZZA SALSICCIA PEPERONI (PIKANT)	$12.0
PIZZA GORGONZOLA E SALAME	$9.8
PIZZA GORGONZOLA E CIPOLLE	$9.8
PIZZA RICOTTA-SPINACI	$10.3

Pizza

PIZZAKÄSE	$9.2
PIZZA PROSCIUTTO-RUCOLA	$12.5
MISTA	
VEGETARIANA	
SALAMI-PILZ-PIZZA	$11.4
PIZZA SALSICCIA E SPINACI	$9.8
PIZZA GORGONZOLA E PERE	$9.8
CALZONE	$10.9
PIZZA GRANDE	
PIZZA ROMANA	$9.2
MEERESFRÜCHTE-PIZZA	$10.3
PIZZA MARGHERITA	$9.8
PIZZA-SAISONS	$10.3

Bon Di Speisekarte

Bon Di

Friedrichstraße 22, Fulda, Germany

Öffnungszeiten:
Sonntag 13:00-21:00
Mittwoch 13:00-21:00
Donnerstag 13:00-21:00
Freitag 13:00-21:00
Samstag 13:00-21:00

Gemacht mit speisekarte.menu