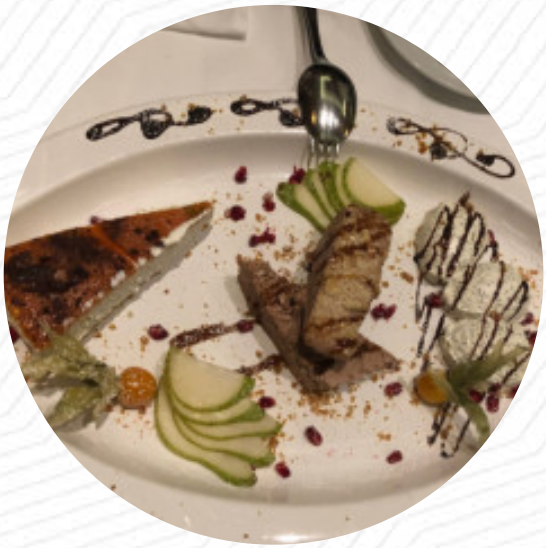

Rossosiena Vino E Cucina Speisekarte

https://speisekarte.menu
Potsdamer Chaussee 15a, 14163 Berlin, Germany
+49308027815 - http://www.rossosiena.de/

Eine **vollständige Speisekarte von Rossosiena Vino E Cucina** aus Berlin über alle **29** Menüs und Getränke findest Du hier auf der Karte.

Rossosiena Vino E Cucina Speisekarte

Original Amigo-Pizza - Normal Ø 30 Cm

THUNFISCH

Antipasti

VORSPEISEN

Beilagen

SCAMPI

Reis

RISOTTO

Vorspeisen & Salate

ANTIPASTO

Hähnchen

OLIVENHUHN

Fisch

LACHSFILET

Wrap

DER ITALIENISCHE WRAP

Hauptgerichte

LACHSFILET

Wein

MERLOT

Restaurant Kategorie

ITALIENISCH

Pasta

PASTA ALFREDO

PASTA

Pizza

BESONDERE PIZZA

PIZZA SCAMPI

GROSSE PIZZA

Verwendete Zutaten

KÄSE

JAKOBSMUSCHELN

THUNFISCH

KÄSE

OLIVEN

OLIVEN

Folgende Arten Von Gerichten Werden Serviert

APPETIZER

PASTA

FISCH

FLEISCH

PIZZA

DESSERTS

NUDELN

Rossosiena Vino E Cucina Speisekarte

Rossosiena Vino E Cucina

Potsdamer Chaussee 15a, 14163 Berlin, Germany

Öffnungszeiten:
Dienstag 12:00 -24:00
Mittwoch 12:00 -24:00
Donnerstag 12:00 -24:00
Freitag 12:00 -24:00
Samstag 12:00 -24:00
Sonntag 12:00 -24:00

Gemacht mit speisekarte.menu