# Zur Alten Schule Speisekarte

https://speisekarte.menu
Olpener Str. 928, 51109 Cologne, North Rhine-Westphalia, Germany, Köln
**(+49)221844888 - http://www.weinhaus-zur-alten-schule.de**

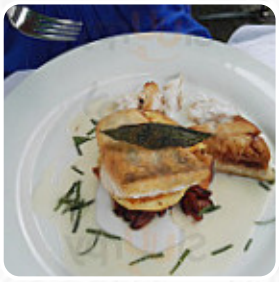

Hier findest Du die Speisekarte von Zur Alten Schule in Köln. Zurzeit stehen 13 Menüs und Getränke im Menü. Saisonale oder wöchentliche Angebote kannst Du per Telefon erfragen. Was User an Zur Alten Schule mag: Wir waren zum ersten mal auf Empfehlung in Restaurant "Zur alten Schule" in Köln. Das Restaurant ist sehr schön und gemütlich und der Service war sehr freundlich den ganzen Abend. Das Essen war sehr gut, wir hatten am Tisch sowohl Fisch als auch Fleischgerichte, dazu alle möglichen Vorspeisen und Desserts. Wir waren begeistert. Garpunkte perfekt, Beilagen perfekt, dazu fast etwas überraschend sehr große Portionen. De... Weiterlesen. Das Restaurant bietet auch eine Möglichkeit an, bei schönem Wetter draußen zu sitzen und zu essen und trinken. Im Zur Alten Schule in Köln bekommst Du **urige deutsche Gerichte** sowie feine Beilagen wie **Klöße** sowie Salate, es gibt auch schmackhafte vegetarische Menüs auf der Speisekarte. Nicht außer Acht zu lassen ist die umfassende Vielzahl an *Kaffee- und Tee-Spezialitäten* in diesem Restaurant, außerdem glänzen die zauberhaften Desserts des Hauses nicht nur auf Kindertellern und in Kinderaugen.

# Cafe Caluori Speisekarte

## Alkoholfreie getränke

KAFFEE

## Beilagen

POMMES

## Schnitzel

CORDON BLEU

## Kleinigkeiten

CROISSANT

## Eis

VANILLE

## French fries

POMMES FRITTES

## Kebap

KÄSESANDWICH

## Heißes getränk

HEISSE SCHOKOLADE

## Kaffee

KAFFEE

## For a limited time only!

SCHOKOLADENCROISSANT

## sauces

SOSSE

## Restaurant kategorie

NACHTISCH

## Speisen werden u.a. mit folgenden zutaten zubereitet

HUHN

SCHOKOLADE

APFEL

KÄSE

## Folgende arten von gerichten werden serviert

PANINI

EISCREME

STEAK

SALAT

SANDWICH

NACHSPEISEN

# Cafe Caluori Speisekarte

## Cafe Caluori

Poststrasse 2, Chur 7000,
Switzerland

**Öffnungszeiten:**
---

Gemacht mit speisekarte.menu