Nierskind Speisekarte

https://speisekarte.menu
Wehnerstr. 1-7 41068 Moenchengladbach, Germany
(+49)21616605850 - https://www.nierskind.de/

Das Menü des Nierskind aus Moenchengladbach umfasst etwa 38 verschiedene Speisen und Getränke. Im Durchschnitt zahlst Du für ein Gericht / Getränk etwa 11 €. Was User an Nierskind mag:
Wie immer sehr gut...die Wartezeit aufs Essen war diesmal ungewöhnlich lang was wohl daran lag, dass es extrem voll war (Samstag Abend).Burger waren wie immer mega lecker... Weiterlesen. Was User an Nierskind nicht mag:
Leider war unser Steak mehr als teuer, weil es berechnet wurde, einschließlich Knochen, die uns nicht bewusst war (ca. 700g Fleisch zum Doppelpreis). Leider war der Preis nicht auf die kleine Note, die wir erhalten hatten. Es war perfekt auf der Außenseite, aber gut gewürzt etwas hart gegen Knochen. Für den halben Preis wären wir mehr als zufrieden gewesen, aber so war es etwas traurig. Der Service war eigentlich top... Weiterlesen. Bei gutem Wetter kann man sogar im Außenbereich etwas zu Dir nehmen, und in die barrierefreie Räume kommen auch Besucher mit Rollstuhl oder körperlichen Einschränkungen. Im Nierskind in Moenchengladbach wird auf offener Flamme saftiges Barbecue frisch zubereitet und mit köstlichen Beilagen serviert, ebenso bevorzugen die Gäste des Etablissements die große Vielfalt an unterschiedlichsten **Kaffee- und Tee-Spezialitäten**, die das Restaurant zur Verfügung stellt. In der Regel serviert man die **Burger dieses Lokals** als Highlights zusammen mit Sättigungsbeilagen wie Pommes, Blatt- und Krautsalaten oder Wedges, zur Auswahl stehen auch einige *internationale Speisen* in der Karte.

Nierskind Speisekarte

Salate

SALAT

Alkoholische getränke

BIER

Vorspeisen

ZIEGENKÄSE	$12.0

Vegetarisch

BLUMENKOHL

Burgers

VEGETARISCHER BURGER

Extras

SÜSSKARTOFFEL

Side orders

MAYO

Getränke

LIMONADE

Take-home-bottes - our mutzenbacher schnapps

HASELNUSS

French fries

POMMES FRITTES

Hühnerfleisch gerichte mit reis

TERIYAKI

Fleischgerichte - vom rind

RUMPSTEAK

Kaffee

KAFFEE

Drinks

GETRÄNKE

Salat und co.

WILDER SALAT	$12.0

Restaurant kategorie

NACHTISCH

VEGETARIER

Beilagen

POMMES

SÜSSKARTOFFELPOMMES

KLEINER SALATMIX	$5.4

Salate & bowls

BUNTER RUCOLA	$10.9
BOWL BONSAI	$13.0
BOWL KRAFT	$12.0
BOWL SASHIMI	$14.1
BOWL SCHWESTERHERZ	$13.0

Nierskind Speisekarte

Folgende arten von gerichten werden serviert

SALAT

VORSPEISE

FISCH

BURGER

STEAK

Speisen werden u.a. mit folgenden zutaten zubereitet

KARTOFFELN

ZWIEBELN

TOMATEN

SPINAT

AVOCADO

KÄSE

FLEISCH

GEMÜSE

Nierskind Speisekarte

Nierskind

Wehnerstr. 1-7 41068
Moenchengladbach, Germany

Öffnungszeiten:
Montag 17:00-23:00
Dienstag 17:00-23:00
Mittwoch 17:00-23:00
Donnerstag 17:00-23:00
Freitag 17:00-00:00
Samstag 17:00-00:00
Sonntag 12:00-23:00

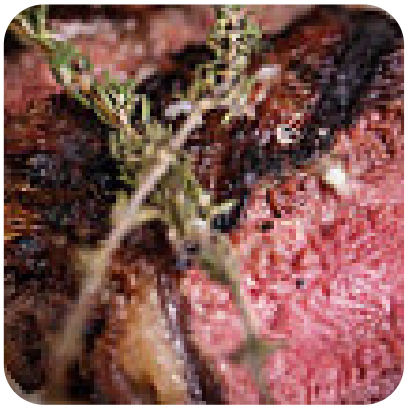

Gemacht mit speisekarte.menu