Gritsch Speisekarte

https://speisekarte.menu
Anichstrasse 18, Innsbruck 6020, Austria
(+43)512585987 - https://www.gritsch.bar

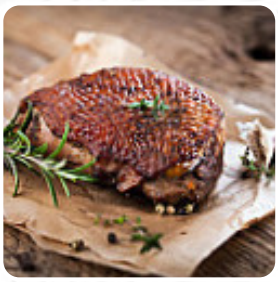

Hier findest Du die Speisekarte von Gritsch in Innsbruck. Zurzeit stehen *13* Speisen und Getränke auf der Speisekarte. Wechselnde Angebote kannst Du per Telefon erfragen. Was User an Gritsch nicht mag: Frühstück gibt's - das ist aber nichts besonderes, wenn auch nicht besonders schlecht.Die Preise sind sicherlich in Ordnung, nur wird der Service nicht ewig groß geschrieben.Wieder mal: kann man machen, muss man aber nicht. Weiterlesen. Das Lokal bietet auch eine Möglichkeit an, bei schönem Wetter draußen zu sitzen und zu etwas zu Dir nehmen, und es gibt kostenloses Wlan. Gritsch aus Innsbruck ist ein gemütliches Café, in dem Du bei einem **dampfenden Kaffee oder einer heißen Schokolade** einen Snack oder Kuchen zu sich nehmen kannst, an der Bar kannst Du Dich auch bei einem frisch gezapften Bier oder anderen alkoholischen und alkoholfreien Getränken entspannen. Natürlich ist das richtige Getränk beim Essen mitunter entscheidend; dieser Gastropub bietet eine große Vielfalt von feinen und lokalen alkoholischen Getränken wie Bier oder Wein, die Besucher des Etablissements sind auch begeistert von der großen Auswahl an verschiedensten **Kaffee- und Tee-Spezialitäten**, die das Restaurant anbietet.

Gritsch Speisekarte

Alkoholische getränke

BIER

Pizza

PIZZA-SPEZIAL

Nachspeisen

CREPES

Starters

PLATTE

French fries

POMMES FRITTES

Warme getränke

CAPPUCCINO

Kaffee

KAFFEE

Drinks

GETRÄNKE

P.j.'s wings

TRADITIONELL

Restaurant kategorie

BAR

Speisen werden u.a. mit folgenden zutaten zubereitet

ZWIEBEL

Folgende arten von gerichten werden serviert

SALAT

SPAGHETTI

Gritsch Speisekarte

Gritsch

Anichstrasse 18, Innsbruck 6020, Austria

Öffnungszeiten:
Montag 09:00-00:00
Dienstag 09:00-00:00
Mittwoch 09:00-00:00
Donnerstag 09:00-00:00
Freitag 09:00-00:00
Samstag 10:00-00:00

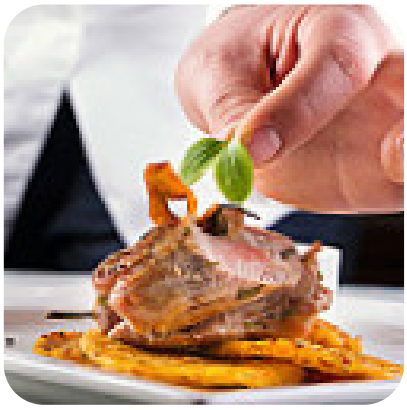

Gemacht mit speisekarte.menu