Pizzeria Trattoria Maccheroni Speisekarte

https://speisekarte.menu
Sandradstraße 1, Mönchengladbach, Germany
(+49)02161175490,(+49)2161175490 - http://www.maccheroni.de/

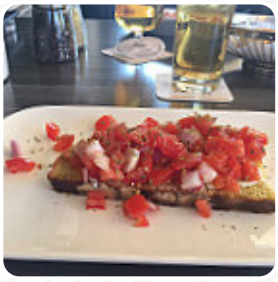

Die Speisekarte des Pizzeria Trattoria Maccheroni aus Mönchengladbach enthält etwa 49 verschiedene Gerichte und Getränke. Durchschnittlich zahlst Du für ein Gericht / Getränk etwa 16 €, und hier findest Du alle 49 Speisen und Getränke auf ihrer Speisekarte. In diesem Restaurant wird **schmackhafte Pizza** nach originaler Machart **ofenfrisch** gebacken, und es erwartet Dich typisch **italienische Küche** mit Klassikern wie Pizza und Pasta. Es gibt auch Gerichte wie sie für Europa typisch sind, außerdem stehen gut bekömmliche **mediterrane Gerichte** auf der Speisekarte. Das Menü des Restaurants ist auch für **Vegetarier** geeignet, denn es gibt Speisen bei denen vollständig auf Fleisch verzichtet wird. Reserviere Deinen Tisch einfach online, damit Du vor Ort nicht warten musst, oder ruf für eine Reservierung einfach dort an, die Telefonnummer ist (+49)02161175490, (+49)2161175490. Auf der Homepage des Gasthauses maccheroni.de besteht möglicherweise die Möglichkeit, Mahlzeiten zu ordern.

Pizzeria Trattoria Maccheroni Speisekarte

Vorspeisen

VITELLO TONNATO	$8.7

Original amigo-pizza - normal ø 30cm

SCHINKEN*

Antipasti

TOMINI ALLO SPECK	$8.7

Snacks

BRUSCHETTA

Meeresfrüchte

GARNELEN

Saucen

SALSA

Rindfleischgerichte

FILET MIGNON

Nachspeisen

ITALIEN

Snacks & saucen

OLIVEN

Sushi menüs

ANLASSER

Al forno

LASAGNE

Wrap

DER ITALIENER

Steinofen - pizza ø 36 cm

PIZZA ITALIANA

Griechische küche

FILET

Drinks

GETRÄNKE

Portata principale

RAGÙ DI CINGHIALE	$17.4

Pesce

BRANZINO AL TARTUFO E FUNGHI	$27.2
SALMONE AI POMODORINI	$21.7

Pesce - fischgerichte

SOGLIOLA ALLA GRIGLIA	$26.1
SPIGOLA ALLA GRIGLIA	$20.6

Restaurant kategorie

ITALIENISCH

VEGETARIER

Salate

BEILAGENSALAT

Pizzeria Trattoria Maccheroni Speisekarte

SALAT

MEERESFRÜCHTESALAT

Carni

INVOLTINI TARTUFATI	$23.9
FILETTUCCI DI CONIGLIO ALLA LIGURE	$18.5
PETTO DI ANATRA ALL'UVETTA IN SALSA BALSAMICA	$19.6

Primi piatti

TAGLIATELLE AL TALEGGIO E NOCI	$10.9
CARAMELLE AL TARTUFO	$17.4
PENNE AL RAGU DI CINGHIALE	$10.9

Pizza

MISTA	
PIZZA ALBESE	$22.8
PIZZA FRIULI	$18.5
PIZZA MONTE OLIMPO	$8.7
PIZZA TIROLER	$15.2

Folgende arten von gerichten werden serviert

FISCH

SALAT

BROT

PASTA

PIZZA

NUDELN

Speisen werden u.a. mit folgenden zutaten zubereitet

FLEISCH

MEERESFRÜCHTE

TOMATE

SPECK

KÄSE

CHILI

BUTTER

Pizzeria Trattoria Maccheroni Speisekarte

Pizzeria Trattoria Maccheroni

Sandradstraße 1,
Mönchengladbach, Germany

Öffnungszeiten:
Montag 11:30-23:00
Dienstag 11:30-23:00
Mittwoch 11:30-23:00
Donnerstag 11:30-23:00
Freitag 11:30-23:00
Samstag 11:30-23:00
Sonntag 11:30-23:00

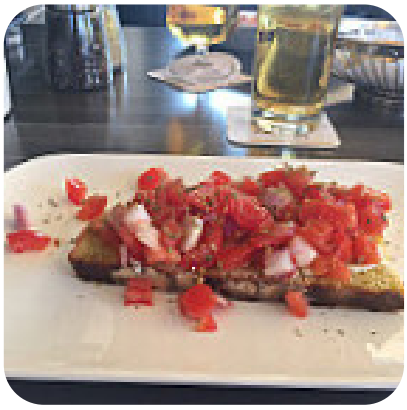

Gemacht mit speisekarte.menu