Casablanca Speisekarte

https://speisekarte.menu
Hauptstr. 206, 26639 Wiesmoor, Lower Saxony, Germany
(+49)49443068601 - http://www.casablanca-wiesmoor.de/

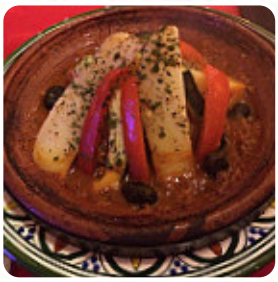

Auf dieser Website findest Du die **vollständige Speisekarte von Casablanca** aus Wiesmoor. Derzeit sind 13 Menüs und Getränke erhältlich. Für **saisonale oder wöchentliche Angebote** wende Dich bitte direkt an den Inhaber des Restaurants. Du kannst ihn auch über seine Website kontaktieren. Was User an Casablanca mag: Guter Ort zum Abendessen, das Personal ist fantastisch und die Besitzer sind großartig. Auf der anderen Straßenseite befindet sich ein kleines charmantes Gebäude (Zentrale) für ein paar Drinks. Ich kann dieses Hotel jedem wärmstens empfehlen. Weiterlesen. Das Lokal ist barrierefrei und kann daher auch mit einem Rollstuhl oder körperlichen Behinderungen genutzt werden, je nach Wetter kann man auch gut draußen sitzen und essen. Die große Auswahl an *Kaffee- und Tee-Spezialitäten* macht einen Besuch im Casablanca gleich noch mehr lohnenswert, zudem gibt es gut verträgliche mediterrane Gerichte auf der Speisekarte. Meistens werden die Burger dieses Lokals, die zu den Highlights zählen, zusammen mit Sättigungsbeilagen wie Pommes, Blatt- und Krautsalaten oder Wedges angeboten, man findet hier vor allem aber auch herzhafte deutsche Speisen mit den richtigen Beilagen wie Klöße und Salaten.

Casablanca Speisekarte

Suppen

LINSENSUPPE

Burgers

HAMBURGER

Vorspeise

KAMA

Spirituosen

ABSOLUT

Drinks

GETRÄNKE

Pizza

PIZZA-SPEZIAL

SCHARF

Schnitzel

SCHNITZEL

CORDON BLEU

Speisen werden u.a. mit folgenden zutaten zubereitet

RINDFLEISCH

FLEISCH

Folgende arten von gerichten werden serviert

BURGER

SUPPE

Casablanca Speisekarte

Casablanca

Hauptstr. 206, 26639 Wiesmoor,
Lower Saxony, Germany

Öffnungszeiten:
Dienstag 11:30-14:00
Mittwoch 11:30-14:00
Donnerstag 11:30-14:00
Freitag 11:30-14:00
Samstag 17:30-23:00
Sonntag 11:30-14:00

Gemacht mit speisekarte.menu