Casa Tripaldi Speisekarte

https://speisekarte.menu
Foerdewanderweg 2, 24235 Laboe, Schleswig-Holstein, Germany
(+49)434342420 - https://www.casa-tripaldi.de/

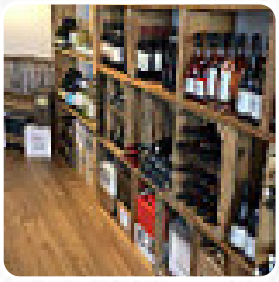

Eine *vollständige Speisekarte von Casa Tripaldi* aus Laboe über alle 29 Gerichte und Getränke findest Du hier im Menü. Für wechselnde Angebote wende Dich bitte telefonisch oder über die Kontaktdaten auf der Website an den Inhaber. Was Annelore Kessler an Casa Tripaldi mag:
Das Baltic Bay hatte schon immer eine ganz besondere Lage. Jetzt ist die Lage immer noch super und das Essen ist ausgezeichnet. Das Fleisch war hervorragend, die Pizza für die Kinder super und die Calamari ausgezeichnet. Die Weinempfehlung nicht zu toppen. Alles in allem eine der besten Adressen in Kiel. Weiterlesen. Bei angenehmem Wetter kann man sogar im Außenbereich etwas zu Dir nehmen. Casa Tripaldi aus Laboe ist ein wohliges Café, in dem Du bei einem **dampfenden Kaffee oder einer heißen Schokolade** einen Snack oder Kuchen essen kannst, an der Bar, kannst Du Dich bei einem kühlen Bier oder anderen alkoholischen und alkoholfreien Getränken erholen. Nicht zu übersehen ist auch die umfassende Auswahl an **Kaffee- und Tee-Spezialitäten** in diesem Restaurant.

Casa Tripaldi Speisekarte

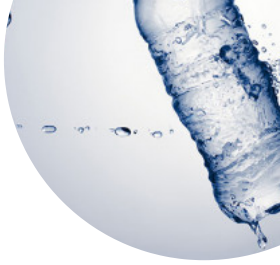

Salate
ITALIENISCHER SALAT

Alkoholfreie getränke
WASSER

Alkoholische getränke
BIER

Suppen
TOMATENSUPPE

Pasta
RUCOLA-NUDELN

Pizza
PIZZA-SPEZIAL

Le insalate
RUCOLA

Antipasti
ANTIPASTI

Beilagen
FETA

Sandwiches
ITALIENISCHE WURST

Meeresfrüchte
TINTENFISCH

Kalte & warme vorspeisen
ANTIPASTI

Lamm & hähnchen
PILZ

Getränke
WASSER

Spirituosen
ABSOLUT

Mjams süße verführung
TOPPINGS

Greens
MITTELMEER

Kaffee
KAFFEE

sauces
SOSSE

Restaurant kategorie
ITALIENISCH

Speisen werden u.a. mit folgenden zutaten zubereitet

FLEISCH

TOMATE

GEMÜSE

Casa Tripaldi Speisekarte

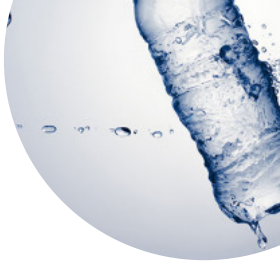

WURST

Folgende arten von gerichten werden serviert

FISCH

PASTA

SUPPE

PIZZA

SALAT

Casa Tripaldi Speisekarte

Casa Tripaldi

Foerdewanderweg 2, 24235
Laboe, Schleswig-Holstein,
Germany

Öffnungszeiten:

Gemacht mit speisekarte.menu