Schützenhaus Speisekarte

https://speisekarte.menu
Wankbahnstraße 1, Garmisch-Partenkirchen, Germany
(+49)088212187,(+49)88219087790 - http://schuetzenhaus-gap.de

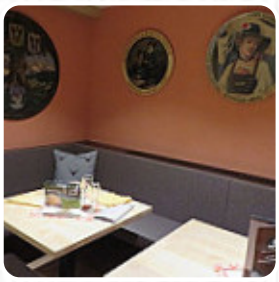

Die Speisekarte des Schützenhaus aus Garmisch-Partenkirchen enthält etwa 73 verschiedene Speisen und Getränke. Durchschnittlich zahlst Du für ein Gericht / Getränk etwa 11 €. Wenn Du Lust auf *köstliche Süßigkeiten* hast, solltest Du Schützenhaus besuchen, denn dort gibt es **bezaubernde Desserts**, die die Naschkatze in Dir sicher glücklich macht, die herzhafte deutschen Speisen mit den richtigen Beilagen wie Kartoffeln und Salaten, kommen bei den Kunden besonders gut an. Zusätzlich erwartet Dich original italienische Küche inklusive leckeren Klassikern wie Pizza und Pasta.

Schützenhaus Speisekarte

Alkoholfreie getränke

WASSER

Alkoholische getränke

BIER

Vorspeisen

JOGHURT

Pizza

MISTA

Mains

FILET

Brotzeiten

HAUSGEMACHTE BRATENSÜLZE $9.8

Meeresfrüchte

SCAMPI VOM GRILL $22.8

Chicken

HÜHNERFLÜGEL $12.0

Hühnerfleisch

PFANNE

Lamm & hähnchen

PILZ

Mittagsangebot - asiatisch

GEMÜSE

Salads & pickles

GURKE

Griechische küche

FILET

Fleischgerichte - vom rind

RUMPSTEAK $18.5

Coffee

ESPRESSO

Add-ons

MÖHREN

Specialty drinks

PFIRSICH

Breakfast on the side

TOMATEN

Sides & extras

HONIG

Nachspeisen:

PORTION HAUSGEMACHTER KAISERSCHMARRN $8.7

Warme süsse spezialitäten & hausgemachte mehlspeisen

APFELSTRUDEL MIT VANILLESOSSE $5.4

Schützenhaus Speisekarte

Nicht kategorisiert

FRISCHE MAKRELE	$14.1

Salate

GEMISCHTER BEILAGENSALAT	$2.2
SALAT	

Fingerfood

CEVAPCICI	$10.9
ZWIEBELRINGE	

Restaurant kategorie

ITALIENISCH

NACHTISCH

Folgende arten von gerichten werden serviert

SUPPE

SALAT

Nachspeisen

PFANNKUCHEN	
ZWEI PALATSCHINKEN MIT NUTELLA	$5.4
CREPES	

Salat

BALKNNISCHER KRAUTSALAT	$2.2
FITNESS SALUTSCHÜSSEL MIT GEBRATENEN PUTENBRUSTSTREIFEN IN KRÄUTERBUTTER UND SÜSS-SAUER-SOSSE	$10.9
DEFTIGE BAYERISCHE BROTZEIT	$2.2
LEBERKAS MIT SPIEGELEI UND HAUSGEMACHTER KARTOFFELSALAT	$8.7

Speisen werden u.a. mit folgenden zutaten zubereitet

RINDFLEISCH

ZWIEBEL

KÄSE

SCHWEINEFLEISCH

CHAMPIGNONS

BUTTER

Grillkarte

SPARE RIBS MIT SCHÜTZEN-HONIGSAUCEMARINADE	$12.0
SCHWEINENACKENSTEAK EINGELEGT IN KRÄUTERMARINADE	$14.1
BALKANISCHER RÄUBERSPIESS	$16.3
POLA-POLA RAINJID CEVAPCICI	$12.0
RAINJID (ZWEI SPIESSE VOM GRILL)	$12.0
STEAK-ENTRECÖTE CA. 300 G SCHWER	$22.8
GEGRILLTER SCHWEINEBAUCH (WAMMERL)	$9.8
PUTENSTEAK VOM ROST	$12.0
MEDITERRANE GEMÜSEPFANNE MIT SCHAFSKÄSE	$8.7
SCHÜTZENBURGER MIT KARTOFFELWEDGES	$9.8
KÄSEGRILLWURST	$8.7
ROSTBRATWURST (THÜRINGER ART)	$8.7
MAISKOLBEN VOM GRILL (EXTRA BEILAGE)	$2.2

Schützenhaus Speisekarte

BALKANISCHES PITABROT (EXTRA BEILAGE)	$2.2
BALKANISCHE GRILLPLATTE	$18.5

Bayerische und internationale hauptmahlzeiten

RAZNJICI. MIT DJUWETSCHREIS ODER POMMES KRAUTSALAT, DAZU KAJMAK AJVAR	$12.0
PANIERTES SCHWEINESCHNITZEL MIT POMMES	$13.0
CORDON BLEU MIT KAITOFFELWEDGES	$15.2
HALSGRAT-STEAK NACH HOLZFÄLLER ART	$14.1
SCHWEINEFILETS MIT PILZRAHMSOSSE. DAZU BUTTERSPÄTZLE	$16.3
TRUTHAHNSTEAK MIT BEILAGENSALAT UND NUDELN DAZU KRÄUTERRAHMSOSSE	$13.0
RUMPSTEAK MIT KRÄUTERBUTTER ODER PFEFLERSOSSE UND POMMES	$18.5
SCHWEINEBRATEN MIT KRAUTSALAT UND KARTOFFELKNÖDELN IN BIERSOSSE	$10.9
HIRSCHEDELGULASCH MIT PREISELBEEREN UND BUTTERSPÄTZLE	$15.2
CEVAPCICI MIT DJUWETSCHREIS ODER POMMES KRAUTSALAT, DAZU KAJMAK AJVAR	$10.9
POLA POLA. MIT CEVAPCICI. RAZNJICI UND BEILAGENSALAT	$12.0
PLEJSKAVICA. BALKANISCHES HACKSTEAK MIT SCHAFSKÄSE GEFÜLLT	$13.0
GURMANPLATTE	
ZANDERFILET IN WEISSWEINSOSSE MIT BEILAGENSALAT UND REIS	$17.4
WCRDENFELSCR KÄSESPÄTZLE MIT RÖSTZWIEBELN UND BEILAGENSALAT	$8.7

Schützenhaus Speisekarte

Schützenhaus

Wankbahnstraße 1, Garmisch-Partenkirchen, Germany

Öffnungszeiten:
Montag 11:00 -22:00
Mittwoch 11:00 -22:00
Donnerstag 11:00 -22:00
Freitag 11:00 -22:00
Samstag 11:00 -22:00
Sonntag 11:00 -22:00

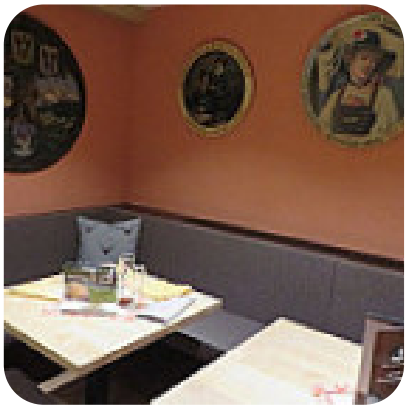

Gemacht mit speisekarte.menu