Tomate Speisekarte

https://speisekarte.menu
Soodstrasse 63, Adliswil, Zurich 8134, Switzerland
(+41)439283132 - http://tomate-adliswil.ch/

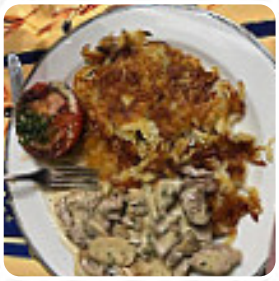

Eine vollständige Speisekarte von Tomate aus Adliswil über alle **155** Speisen und Getränke findest Du hier auf der Karte. Für *saisonale oder wöchentliche Angebote* wende Dich bitte telefonisch oder über die Kontaktdaten auf der Website an den Inhaber. Was User an Tomate nicht mag:
Wir waren über Mittag essen, es hatten drei von uns bereits fertig gegessen.Der Vierte war noch am essen.Es wurde allen von uns der Teller weggenommen, auch dem welcher noch am essen war.Das Essen kam schnell, war dafür aber nicht besonders gut. Weiterlesen. Die Räume vor Ort sind barrierefrei und können auch mit einem Rollstuhl oder körperlichen Behinderungen genutzt werden. Knusprig krosse Pizza wird im Tomate aus Adliswil nach überlieferter Methode ofenfrisch gebacken, Außerdem glänzen die **leckeren** Desserts des Lokals nicht nur in den Augen unserer kleinen Gäste.

Tomate Speisekarte

Nachspeisen

HAUSGEMACHTES TIRAMISÙ	$8.2

Reisgerichte

RISOTTO VERDE	$22.3

Snacks

HAUSGEMACHTES SCHWEINS CORDON BLEU	$29.9

Meeresfrüchte

GARNELE

Baguettes

GARNELEN-BAGUETTE

Insalate

AVOCADOSALAT

Tortellini

TORTELLINI AL LA PANNA	$23.4

Starters

PLATTE

Cocktails

DOLE	$15.8

Bier

HEINEKEN	$5.4

Risotto

RISOTTO STEINPILZE	$23.4

Sauces

PILZE

Weisswein

FENDANT	$15.8

Softgetränke

KOKS	$4.3

Roséwein

ROSÉ OEIL-DE-PERDRIX	$15.8

Le pizze rosse

PIZZA SICILIANA	$21.2

Pizzen - klein ø 26cm

PIZZA OLIVEN	$17.9

Freitags angebot

PIZZA OASE	$22.3

Pizzen, ø 30cm

PIZZA NAPOLETANA	$20.1

Pizza mit wurst und schinken

PIZZA BELLA	$21.2

Classische pizza

PIZZA SCHARF	$19.0

Risotti - reisgerichte

RISOTTO GRÜN	$21.2

Tomate Speisekarte

Pizza, ø 32cm

PIZZA ADLISWIL	$25.5

Kids pack

PIZZA NACH WAHL	$27.7

Toast und kleine gerichte

PORTION TZATZIKISAUCE	$8.7

Pizza mini ø 24cm

PIZZA HIRTEN	$21.2

Pizza - ø 32cm

PIZZA VITELLONE	$25.5

Meals - angebote

FAMILIENESSEN

Bebidas

COCA COLA ZERO	$4.3

Aus unserer kalten küche

WURSTSALAT GARNIERT	$20.1

Italian specialties

RISOTTO

Fleisch

FITNESSTELLER TOMATE	$34.2

Pizza, 28cm

PIZZA GYROS (ZUGEDECKT)	$22.3

Vietnamesische spezialitäten - gerichte mit poulet

POULET MANGO	$27.7

Salateller

POULETSALAT FLORIDA	$22.3

sauces

SOSSE

Menu poulet tikka salade - (prix avec la boite 9.90chf)

SALAT

Suppen und salate*

NÜSSLISALAT MIT EI	$13.0

Süße desserts

SCHOKOLADENMOUSSE	$8.2

TIRAMISU

Gyros

GYROS-TELLER	$27.7

GYROS

Soft getränke

RIVELLA ROT	$4.3
RIVELLA BLAU	$4.3

Pizza, ø 33cm

PIZZA BASILIKUM MIT KNOBLAUCH	$19.0

Tomate Speisekarte

PIZZA CACATORE	$20.1

Restaurant kategorie

VEGAN

NACHTISCH

Große salatteller

SALATTELLER TOMATE MIT GRILLIERTER POULETBRUST	$23.4
TOMATEN MOZZARELLA SALAT (GROSSE PORTION)	$22.3
KRETASALAT (GROSSE PORTION)	$22.3

Nudelgerichte

SPAGHETTI-TOMATE	$22.3
PASTA CHILI	$21.2
TORTELLINI POMODORO	$23.4
RAVIOLI	

Hauptgerichte

GNOCCHI GORGONZOLA	$23.4
BOLOGNESE	
HAUSGEMACHTES HÜHNER-CORDON-BLEU	$29.9
HAUSGEMACHTES KALBS CORDON BLEU	$38.6

Burritos

BURRITO MIT GEMÜSEFÜLLUNG, TZATZIKISAUCE UND GEMISCHTEM SALAT	$24.5
BURRITO MIT GEMÜSE- UND POULETFLEISCHFÜLLUNG, TZATZIKISAUCE UND GEMISCHTEM SALAT	$27.7
BURRITO MIT GEMÜSE- UND KALBFLEISCHFÜLLUNG, TZATZIKISAUCE UND GEMISCHTEM SALAT	$29.9
BURRITO MIT GEMÜSE- UND SCHWEINEFLEISCHFÜLLUNG, TZATZIKISAUCE UND GEMISCHTEM SALAT	$26.6

Fischgerichte

CALAMARES MIT GEMISCHTEM SALAT UND SAUCE TARTARE	$22.3
KNUSPRIGE EGLIFILET IM BIERTEIG MIT GEMISCHTEM SALAT UND SAUCE TARTARE	$31.0
ZANDERFILET IM BIERTEIG MIT GEMISCHTEM SALAT UND SAUCE TARTARE	$29.9
KNUSPRIGE PANGASIUSFILET MIT GEMISCHTEM SALAT UND SAUCE TARTARE	$27.7

Spezial pizza, ø 33cm

PIZZA VEGI-INSEL MIT SALAT UND TZATZIKISAUCE	$25.5
PIZZA TOMATEN-INSEL MIT SALAT UND TZATZIKISAUCE	$29.9
PIZZA FARMER-INSEL MIT SLAT UND TZATZIKISAUCE	$27.7
PIZZA SPINAT-INSEL MIT SALAT UND TZATZIKISAUCE	$28.8

Speisen werden u.a. mit folgenden zutaten zubereitet

AVOCADO

TOMATE

CHAMPIGNONS

FLEISCH

Tomate Speisekarte

Alkoholfreie getränke

COCA COLA LIGHT	$4.3
FANTA	$4.3
EISTEE ZITRONE	$4.3
SPRITE	$4.3
RED BULL	$4.3

Nicht kategorisiert

MAKKARONI CARUSO	$22.3
MINERAL MIT KOHLENSÄURE	$4.3
MINERAL OHNE KOHLENSÄURE	$4.3
FECHY	$15.8
EPESSES	$15.8

Alkoholische getränke

MERLOT	$14.7
CABERNET	$17.9
MONTEPULCIANO	$15.8
CHARDONNAY	$15.8
FELDSCHLÖSSCHEN	$5.4
ROSE GAMAY	$15.8

Folgende arten von gerichten werden serviert

SALAT

BROT

SPAGHETTI

NACHSPEISEN

VORSPEISE

FISCH

PIZZA

Pasta

SPAGHETTI KNOBLI	$20.1
SPAGHETTI ARCHE NOHA	$26.6
TAGLIATELLE MIT POULETSTREIFEN AN FRISCHER CHAMPIGNONS-RAHMSAUCE	$24.5
SPAGHETTI BOLOGNESE	$23.4
SPAGHETTI NAPOLI	$20.6
SPAGHETTI CARBONARA	$21.2
SPAGHETTI AL PESTO	$20.1
PENNE ALLE ARRABBIATA	$21.2
TORTELLINI GORGONZOLA	$23.4

Fleischgerichte

KALBSGESCHNETZELTES NACH ZÜRCHER ART	$34.2
SCHWEINSRAHMSCHNITZEL VOM GRILL AN FRISCHER CHAMPIGNONS-RAHMSAUCE UND NUDELN	$28.8
PANIERTES SCHWEINESCHNITZEL MIT POMMES FRITES UND SAUCE TARTARE	$28.8
POULET GRILLI MIT KRÄUTERBUTTER UND POMMES FRITES	$26.6
SCHWEINESCHNITZEL CAFÉ DE PARIS MIT KRÄUTERBUTTER UND POMMES FRITES	$27.7
KALBSRAHMSCHNITZEL VOM GRILL AN FRISCHER CHAMPIGNONS-RAHMSAUCE UND NUDELN	$34.2
GESCHNETZELTE KALBSLEBER MIT HAUSGEMACHER RÖSTI	$34.2
KNUSPRIGE POULETFLÜGELI STÜCK) MIT POMMES FRITES UND SAUCE TARTARE	$23.4

Tomate Speisekarte

POULETBRUST VOM GRILL MIT PFEFFER-RAHMSAUCE UND REIS	$27.7

Salate

GRÜNER SALAT	$10.3
GEMISCHTER SALAT	$11.4
GEMÜSETELLER	$16.3
THONSALAT GARNIERT	$20.1
SALAT	
BEILAGENSALAT	
NÜSSLISALAT MIT AVOCADO	$13.0
CESARSALAT MIT SPECK UND CROUTONS	$13.6
TOMATEN MOZZARELLA SALAT (KLEINE PORTION)	$12.5
KRETASALAT (KLEINE PORTION)	$14.1
AVOCADO MIT CREVETTEN	$14.7
HOLLYWOOD-SALAT	$21.7
SALATTELLER MIT EI	$19.0
WURSTKÄSESALAT GARNIERT	$20.1

Pizza

PIZZA MARGHERITA	$16.8
PIZZAPILZE	$20.1
PIZZA PEPERONI	$17.9
PIZZA SPIEGELEI	$17.9
PIZZA GORGONZOLA	$22.3
VIER-KÄSE-PIZZA	$22.3
PIZZA HAWAII	$21.2
PIZZA VEGI	$21.2
PIZZA SPINAT	$22.3
PIZZA-SALAMI	$20.1
PIZZA-SCHINKEN	$20.1
PIZZA BAUER	$20.1
PIZZA PARMA	$22.3
PIZZA CAPRICCIOSA	$22.3
PIZZA VIER JAHRESZEITEN	$22.3
PIZZABAUER	$21.2
PIZZA AL TONNO	$20.1
PIZZA FRÜTTI DI MARE	$21.2
PIZZATOMATE	$22.3
PIZZA RHODOS	$22.3
PIZZABÄCKER	$21.2
PIZZA STEINPILZE	$22.3
TOMATE	
PIZZA SOLE MIO	$21.2

Tomate Speisekarte

PIZZA CALZONE (ZUGEDECKT) **$22.3**

Tomate Speisekarte

Tomate

Soodstrasse 63, Adliswil, Zurich
8134, Switzerland

Öffnungszeiten:
Samstag 11:30-13:50 17:00-21:50
Sonntag 11:30-13:50 17:00-21:50

Gemacht mit speisekarte.menu