Pension St. Nikolai Speisekarte

https://speisekarte.menu
Polkenstrasse 22, 06484 Quedlinburg, Saxony-Anhalt, Germany
(+49)3946528093 - http://www.pension-nikolai.de/

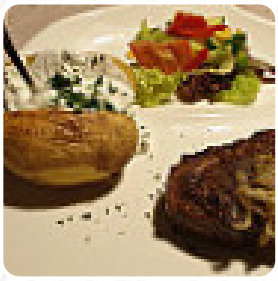

Eine vollständige Speisekarte von Pension St. Nikolai aus Quedlinburg über alle **34** Gerichte und Getränke findest Du hier auf der Speisekarte. Für saisonale oder wöchentliche Angebote wende Dich bitte telefonisch oder über die Kontaktdaten auf der Website an den Inhaber. Was User an Pension St. Nikolai mag:
Ein absolutes Muss für alle Steakliebhaber!Das Steakhaus präsentiert sich in einem rustikalen Ambiente in einem typischen Fachwerkhaus. Die Karte ist komplett auf Steaks zugeschnitten und bietet entsprechend eine tolle Auswahl an leckerem Fleisch. Der Koch versteht sein Handwerk und die Steaks kommen auf den Punkt gegrillt! Hochwertiges Rindfleisch garantiert einen Hochgenuss!Also Daumen hoch und 5 Sterne . Weiterlesen.
Was User an Pension St. Nikolai nicht mag:
Das Essen hat ganz ausgezeichnet geschmeckt und wurde in einem angemessenen Tempo serviert. Die Bedienung war höflich und freundlich, aber nicht weiter persönlich. Das Fleisch war von guter Qualität, hätte aber etwas länger auf dem Grill vertragen können. Alles in allem ein vernünftiges Platz, der leicht über dem Durchschnitt liegt. Weiterlesen. Wenn die Wetterlage angenehm ist kannst Du auch draußen essen und trinken. Im Pension St. Nikolai werden **schmackhafte Speisen aus der internationalen Küche** frisch für Dich zubereitet, zum Frühstück gibt es hier ein schmackhaftes Frühstück. Zusätzlich kannst Du frisches *gebratenes Grillgut* ordern, Außerdem glänzen die leckeren Desserts des Lokals nicht nur in den Augen unserer kleinen Gäste.

Pension St. Nikolai Speisekarte

Salate

SALAT

Alkoholische getränke

BIER

10 meistbestellte gerichte

APFELSTRUDEL

Mains

FILET

Beilagen

NUDELN

Salad

GEMISCHTER SALAT

Vorspeise

KAMA

Fleisch

STEAK-HOUSE

Rindfleischgerichte

FILET MIGNON

Starters

PLATTE

Breakfast bites

FRISCHES OBST

German special

BRATKARTOFFELN

Griechische küche

FILET

Fleischgerichte - vom rind

RUMPSTEAK

Pizzen á 28 cm

STEAK-HOUSE

Asador's steaks

RIBEYE

Pizza

PIZZA-SPEZIAL

GEMISCHT

Restaurant kategorie

VEGETARIER

NACHTISCH

Folgende arten von gerichten werden serviert

PASTA

SUPPE

STEAK

BROT

NUDELN

SALAT

Pension St. Nikolai Speisekarte

Speisen werden u.a. mit folgenden zutaten zubereitet

KÄSE

KARTOFFELN

WURST

FRUCHT

BUTTER

CHAMPIGNONS

FLEISCH

RINDFLEISCH

Pension St. Nikolai Speisekarte

Pension St. Nikolai

Polkenstrasse 22, 06484
Quedlinburg, Saxony-Anhalt,
Germany

Öffnungszeiten:
Dienstag 17:30-22:00
Mittwoch 17:30-22:00
Donnerstag 17:30-22:00
Freitag 17:30-22:00
Samstag 17:30-22:00

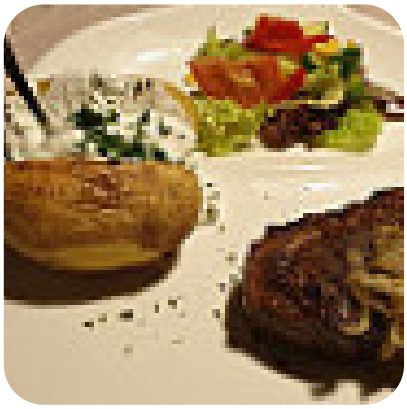

Gemacht mit speisekarte.menu