Gasthaus Zur Eibe Speisekarte

https://speisekarte.menu
Tostner Burgweg 45, Feldkirch 6800, Austria
(+43)552283475,(+43)552237651 - https://www.gasthaus-zur-eibe.at/

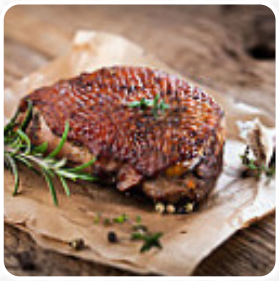

Eine **umfangreiche Speisekarte von Gasthaus Zur Eibe** aus Feldkirch über alle 14 Menüs und Getränke findest Du hier auf der Karte. Für **saisonale oder wöchentliche Angebote** wende Dich bitte telefonisch oder über die Kontaktdaten auf der Website an den Inhaber. Dieses Etablissement reicht **Gerichte, welche typisch für den ganzen Kontintent Europa** sind. Im Gasthaus Zur Eibe erhältst Du **zünftige deutsche Gerichte** sowie leckere Beilagen wie **Kartoffeln** sowie Salate. Ohne Frage befinden sich auch typische **Menüs aus Österreich** auf der Karte. Dazu gehören unter anderem das beliebte Wiener Schnitzel, Kässpatzen oder auch ein feiner Kaiserschmarrn, außerdem glänzen die **leckeren Desserts** des Hauses nicht nur in den Augen unserer kleinen Gäste. Du kannst auch einfach unter der Rufnummer (+43)552283475,(+43)552237651 durchklingeln, um Deine Reservierung anzufragen. Auf der Homepage des Etablissements gasthaus-zur-eibe.at kann man möglicherweise Essen bestellen wie Speisen. Du kannst Gerichte und Getränke auch an der Theke des Restaurants tafeln, je nach Wetterlage kann man auch gut draußen sitzen und tafeln. Der Sitz / Essbereich lädt zum Verweilen und ausgiebig verköstigen ein, und für Dein Baby oder Kleinkind gibt es einen Kinderhochstuhl.

Gasthaus Zur Eibe Speisekarte

Gnocchi

GNOCCHI

Schnitzel

SCHNITZEL

Saucen

SALSA

Warme vorspeisen

FATTEH

Sushi menüs

ANLASSER

Mexikanische spezialitäten

RIPPEN

Kalared xo menu (minimum 2 persons)

HAUPTKURS

P.j.'s wings

TRADITIONELL

Restaurant kategorie

NACHTISCH

Speisen werden u.a. mit folgenden zutaten zubereitet

FLEISCH

SPECK

SCHWEINEFLEISCH

Gasthaus Zur Eibe Speisekarte

Gasthaus Zur Eibe

Tostner Burgweg 45, Feldkirch
6800, Austria

Öffnungszeiten:
Mittwoch 17:00-23:00
Donnerstag 17:00-23:00
Freitag 17:00-23:00
Samstag 11:00-23:00
Sonntag 11:00-21:00

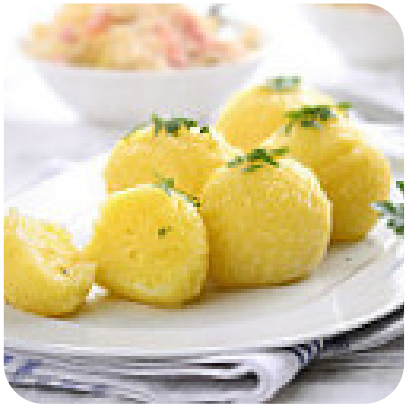

Gemacht mit speisekarte.menu