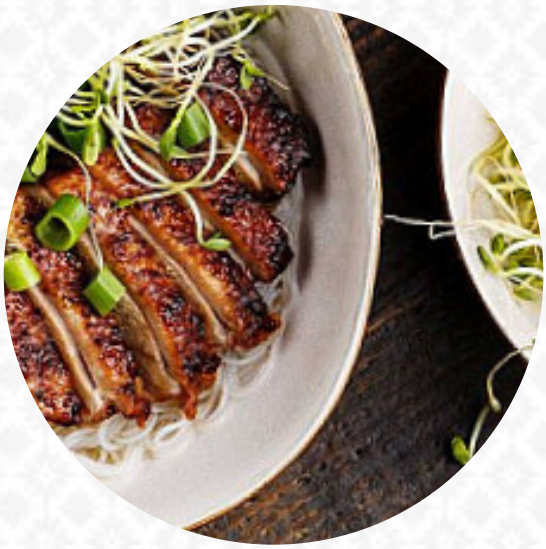

Asia Drache KG Speisekarte

https://speisekarte.menu
Villacher Straße 22, 9800 Spittal an der Drau, Austria
(+43)476242880 - https://www.mjam.net/en/restaurant/voqo/asia-restaurant-drache

Eine vollständige Speisekarte von Asia Drache KG aus Spittal an der Drau über alle *91* Speisen und Getränke findest Du hier auf der Speisekarte. Für **saisonale oder wöchentliche Angebote** wende Dich bitte telefonisch oder über die Kontaktdaten auf der Website an den Inhaber. Mit originalen asiatischen Gewürzen leckere werden in der Küche des Asia Drache KG aus Spittal an der Drau landestypische Menüs zubereitet, besonders fein sind aber auch die Sashimi und Spezialitäten wie Sashimi dieses Gasthauses. Freue Dich auf den Genuss von **feinen vegetarischen Gerichte**, Außerdem wird die kreative Verschmelzung verschiedener Gerichte mit neuen und teilweise experimentierfreudigen Zutaten von den Kunden geschätzt - ein guter Fall von Asian Fusion.

Asia Drache KG Speisekarte

Kindermenüs

K2. GEBACKENER TINTENFISCH

K1. GEBACKENES HÜHNERFLEISCH

Nudelgerichte

151–GEBRATENE NUDELN MIT GEMÜSE

152-GEBRATENE NUDELN MIT MIT RINDFLEISCH UND GELBEM CURRY

Ura maki

X10-SPICY DUCK ROLL 8 STÜCK

X9-CALIFORNIA MAKI 8 STÜCK

X7-AVOCADO SESAM MAKI ROLL 6 STÜCK

Gemüse gerichte

132–WOK GEMÜSE MIT TOFU

133–WOK GEMÜSE

131–GEBRATENES GEMÜSE MIT CURRY

Garnelen gerichte

121-GARNELEN CHOP SUEY

123-GARNELEN MIT THAILÄNDISCHER HÜHNERSAUCE

124-GARNELEN TEPPANYAKI

Schweinefleisch gerichte

35–GAN BIAN SCHWEINEFLEISCH

34–SICHUAN SCHWEINEFLEISCH

32–SÜSS-SAURES SCHWEINEFLEISCH

31–SCHWEINEFLEISCH CHOP SUEY

Nachspeisen

211-LYCHEE

212-GEBACKENE BANANEN MIT HONIG

213-KÖSTLICHER KUCHEN

215-GEMISCHTE FRISCHE FRÜCHTE

Suppen

3-TOM YAM GUNG SUPPE

1-EIER-HÜHNERSUPPE

2-PIKANT-SÄUERLICHE SUPPE

4-GEMÜSE SUPPE

Reisgerichte

145-GEBACKENE HÜHNERKEULE MIT REIS

141-GEBRATENER REIS MIT EIERN UND GEMÜSE

142-GEBRATENER REIS MIT RINDFLEISCH UND GELBEM CURRY

144-GEBRATENER REIS MIT ENTE

Enten gerichte

91–ENTE CHOP SUEY

93–KNUSPRIGE ENTE MIT HUMMERCHIPS

94–CURRY KNUSPRIGE ENTE

98-KNUSPRIGE ENTE MIT SOJASPROSSEN

92–SICHUAN ENTE

Maki

X1-SAKE MAKI 6 STÜCK

X2-KAPPA MAKI 6 STÜCK

X6-FUTO MAKI 8 STÜCK

Asia Drache KG Speisekarte

X5-GEMISCHTE MAKI

X3-AVOCADO MAKI 6 STÜCK

X4EBI MAKI 6 STÜCK

Rindfleisch gerichte

55–RINDFLEISCH MIT BROCCOLI

53–RINDFLEISCH SICHUAN

56–CURRY RINDFLEISCH

54–GAN BIAN RINDFLEISCH

50–RINDFLEISCH CHOP SUEY

51–RINDFLEISCH MIT ZWIEBELN

Sushi

X11-SUSHI SET KLEIN

X12-SUSHI SET MITTEL

X13-SUSHI SET GROSS

X16-SUSHI TEMPURA MAKI SPEZIAL FÜR 2 PERSONEN

X15-LACHS SASHIMI MIX

X14-SAKE SUSHI SET

Beilagen

22-PORTION REIS

25-GEBRATENER REIS KLEINE PORTION

26-GEBRATENE NUDELN KLEINE PORTION

24A-SÜSS-SAUER SAUCE

24B-KNOBLAUCHSAUCE

24C-TERIYAKISAUCE

Popular

143-GEBRATENER REIS MIT HÜHNERFLEISCH

X8-EBI TEMPURA ROLL 6 STÜCK

S4–ACHT SCHÄTZE MIT ENTE

S11-SESAM HÜHNERFLEISCH

153-GEBRATENE NUDELN MIT HÜHNERFLEISCH

154–GEBRATENE NUDELN MIT ENTE

Spezialitäten

52-RINDFLEISCH TEPPANYAKI

S1-ACHT SCHÄTZE

S3-GEKOCHTES RINDFLEISCH

S6-LACHS TEPPANYAKI

S7-GEBRATENES HÜHNERFLEISCH AUS DER BRATPFANNE

S8-GEBRATENES RINDFLEISCH AUS DER BRATPFANNE

S9-GEBRATENES GEMÜSE AUS DER BRATPFANNE

S5–ENTE MIT GEMÜSE

Hühnerfleisch gerichte

70-HÜHNERFLEISCH CHOP SUEY

71-GEBACKENES HUHN TEPPANYAKI

72-KOMISCHES HÜHNERFLEISCH

73-CURRY HÜHNERFLEISCH

75-GEKOCHTES HÜHNERFLEISCH

76-SICHUAN HÜHNERFLEISCH

78-HÜHNERFLEISCH MIT BAMBUSSPROSSEN

80–SÜSS-SAURES HÜHNERFLEISCH

S2–KNUSPRIGES HÜHNERFLEISCH

Vorspeisen und salate

10-MINI FRÜHLINGSROLLE

23-GEBACKENE POMMES

Asia Drache KG Speisekarte

17-GRÜNER SALAT

15-PIKANTER KRAUTSALAT

13-GEMISCHTER SALAT

18-EBI TEMPURA

16-HUMMERCHIPS

12-GEBACKENE HÜHNERFLÜGEL

14-SOJASPROSSENSALAT

11-FRÜHLINGSROLLE

Asia Drache KG Speisekarte

Asia Drache KG

Villacher Straße 22, 9800
Spittal an der Drau, Austria

Öffnungszeiten:
Montag 11:00 -14:00 17:00 -21:30
Dienstag 11:00 -14:00 17:00 -21:30
Mittwoch 11:00 -14:00 17:00 -21:30
Donnerstag 11:00 -14:00 17:00 -21:30
Freitag 11:00 -21:30
Samstag 11:00 -21:30
Sonntag 11:00 -21:30

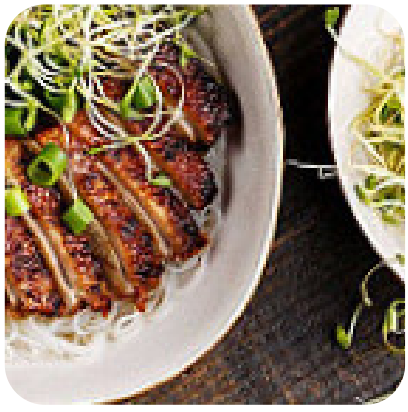

Gemacht mit speisekarte.menu